

## Kaiserreich, Weimar, Drittes Reich Seite 4 - 45

### Kaiserreich, Jäger J.1 bis J.300

Klein- und Umlaufmünzen.....	4 - 11
Die Reichsilbermünzen von 1871 bis 1918.....	12 - 22
Goldmünzen des Deutschen Kaiserreichs.....	23 - 26
Ersatzmünzen des I. Weltkriegs.....	27

### Weimarer Republik, Jäger J.300 bis J.351

Weimarer Ersatz- von 1919 bis 1933 und Inflationsmünzen....	28 - 32
Die Gedenkprägungen der Weimarer Republik.....	33 - 35

### Das Dritte Reich, Jäger J.351 bis J.375

Gedenk und Umlaufmünzen des Dritten Reichs.....	36 - 40
---	---------

### Nebengebiete, Jäger N.1 bis 59 und D.1 bis D.20

Nebengebiete und Staatliche Notmünzen.....	41 - 45
--	---------

Kaiserreich

Weimarer Republik

Drittes Reich

# Kaiserreich Weimarer Republik Drittes Reich

*Bestellannahme täglich von 8 bis 20 Uhr*

**Tel. 0 70 53 - 63 46 Fax 31 43**

*e-mail: kontakt@beutler-muenzen.de*



# DDR

## Bundesrepublik



*Bestellannahme täglich von 8 bis 20 Uhr*

**Tel. 0 70 53 - 63 46 Fax 31 43**

*e-mail: kontakt@beutler-muenzen.de*

### Deutsche Demokratische Republik Seite 46 - 70

Die Gedenkmünzen der DDR.....	46 - 54
Gesamtübersicht der Gedenkmünzen.....	54 - 57
5 Mark Sonderprägungen & Brandenburger Tor .....	58
Proben und Besonderheiten der DDR.....	59 - 63
Minisätze .....	64
Kurssätze in stempelglanz und Polierter Platte.....	65
Kurs- und Umlaufmünzen der DDR.....	66 - 68
Thematische Sätze .....	69 - 70

### Bundesrepublik Deutschland Seite 71 - 98



5 DM Gedenkmünzen.....	71 - 73
10 DM Gedenkmünzen .....	74 - 77
Gesamtübersicht der Gedenkmünzen.....	78 - 79
Die Kursmünzen der Bundesrepublik ab 1949 .....	80 - 96
Kursmünzsätze der Bundesrepublik in st und PP.....	100 - 101
Komplettangebote der Bundesrepublik.....	102 - 103

Euro-Vorankündigung des Bundesfinanzministeriums .....	104 - 109
--	-----------

# Die Münzen des Kaiserreichs (1871 - 1918)



## Die Reichskleinmünzen von 1871 bis 1918

Jahr	Mio.	s	ss	vz	st	Jahr	Mio.	s	ss	vz	st	Jahr	Mio.	s	ss	vz	st						
<b>1 Pfennig</b>						<b>2 Pfennig</b>																	
 <p>J. 1 1 Pfennig 1873 - 1889, kleiner Adler</p>						 <p>J. 2 2 Pfennig 1873 - 1877, kleiner Adler</p>																	
1873 A	0.18	470.-	675.-	960.-		1876 A	34.5	6.-	15.-	38.-	115.-	1888 J	2.8	9.-	15.-	38.-	98.-						
B	95 T	966.-	1390.-			B	6.0	11.-	18.-	49.-	175.-	1889 A	20.7	5.-	10.-	27.-	80.-						
D	51 T	1250.-	1760.-			C	11.0	7.-	16.-	35.-	105.-	D	8.5	6.-	12.-	36.-	170.-						
1874 A	26.2	9.-	22.-	55.-		D	12.7	6.-	12.-	35.-	125.-	E	4.3	6.-	15.-	45.-	170.-						
B	8.7	15.-	26.-	66.-		E	6.5	10.-	18.-	45.-	170.-	F	5.0	5.-	12.-	29.-	120.-						
C	15.7	11.-	22.-	60.-		F	11.4	10.-	18.-	42.-	120.-	G	3.4	9.-	22.-	65.-	230.-						
D	7.1	30.-	37.-	99.-		G	3.3	29.-	48.-	115.-	370.-	H	3.3	9.-	17.-	42.-	180.-						
E	4.5	35.-	55.-	95.-		H	3.0	41.-	98.-	195.-	580												
F	4.0	25.-	45.-	85.-		J	1.2	95.-	195.-	380.-	1350.-												
G	4.8	30.-	80.-	130.-		1877 A	0.5	140.-	490.-														
H	2.0	95.-	145.-	245.-		B	88 T	690.-	1190.-														
1875 A	65.8	6.-	15.-	32.-	89.-	1885 A	5.4	9.-	17.-	45.-	145.-												
B	27.6	9.-	16.-	36.-	145.-	E	0.4	95.-	125.-	230.-	760.-												
C	22.7	9.-	16.-	39.-	125.-	G	1.1	49.-	95.-	170.-	490.-												
D	13.3	11.-	19.-	45.-	140.-	J	1.7	27.-	59.-	120.-	385.-												
E	7.8	17.-	23.-	65.-	240.-	1886 A	14.1	7.-	12.-	32.-	75.-												
F	15.3	9.-	18.-	39.-	135.-	D	2.9	9.-	18.-	55.-	135.-												
G	12.0	12.-	23.-	49.-	240.-	E	2.1	15.-	25.-	75.-	230.-												
H	3.5	49.-	140.-	220.-	750.-	F	1.7	25.-	39.-	85.-	290.-												
J	7.2	15.-	25.-	55.-		G	0.8	115.-	165.-	270.-	780.-												
						J	1.6	26.-	38.-	85.-	290.-												
						1887 A	15.9	5.-	11.-	29.-	80.-												
						D	5.2	8.-	18.-	35.-	135.-												
						E	2.3	10.-	19.-	38.-	185.-												
						F	6.3	7.-	15.-	29.-	110.-												
						G	1.9	25.-	32.-	75.-	230.-												
						J	2.1	9.-	23.-	60.-	210.-												
						1888 A	20.0	5.-	12.-	30.-	95.-												
						D	3.3	12.-	21.-	35.-	170.-												
						E	1.3	19.-	29.-	48.-	190.-												
						F	0.6	42.-	90.-	160.-	380.-												
						G	1.4	25.-	39.-	80.-	290.-												

Jahr	Mio.	s	ss	vz	st	Jahr	Mio.	s	ss	vz	st	Jahr	Mio.	s	ss	vz	st
1874 C	17.5	4.-	13.-	38.-	120.-	1876 F	6.8	4.-	15.-	38.-	190.-	1876 H	3.2	20.-	45.-	90.-	390.-
D	2.9	15.-	38.-	75.-	270.-	G	6.9	4.-	16.-	45.-	270.-	J	11.3	6.-	23.-	55.-	220.-
E	5.1	9.-	26.-	65.-	370.-	H	3.0	12.-	40.-	110.-	430.-	1888 A	8.5	3.-	8.-	26.-	95.-
F	6.4	9.-	25.-	70.-	245.-	J	11.9	3.-	12.-	30.-	170.-	D	2.5	5.-	13.-	45.-	190.-
G	6.1	9.-	25.-	75.-	290.-	1888 A	7.4	3.-	10.-	35.-	125.-	E	1.3	9.-	18.-	30.-	125.-
H	2.7	32.-	120.-	190.-	410.-	D	2.0	8.-	20.-	49.-	190.-	F	1.3	9.-	18.-	36.-	190.-
1875 A	29.0	4.-	12.-	38.-	115.-	E	1.0	19.-	35.-	75.-	210.-	G	1.1	12.-	35.-	80.-	310.-
B	15.8	4.-	16.-	55.-	190.-	F	1.4	12.-	25.-	55.-	230.-	J	1.4	8.-	23.-	39.-	160.-
C	35.5	4.-	12.-	42.-	130.-	G	0.9	21.-	36.-	75.-	210.-	1889 A	11.5	3.-	7.-	18.-	75.-
D	11.2	6.-	18.-	80.-	280.-	J	1.1	16.-	28.-	60.-	210.-	D	2.8	4.-	15.-	32.-	150.-
E	7.9	7.-	23.-	75.-	260.-	1889 A	10.8	3.-	9.-	25.-	80.-	E	1.5	9.-	18.-	32.-	130.-
F	9.8	7.-	18.-	65.-	180.-	D	2.8	5.-	11.-	25.-	115.-	F	2.4	7.-	15.-	40.-	170.-
G	11.9	7.-	22.-	55.-	210.-	E	1.5	8.-	17.-	32.-	290.-	G	1.2	9.-	18.-	50.-	270.-
H	3.3	28.-	75.-	135.-	430.-	F	2.0	7.-	15.-	28.-	130.-	J	1.6	9.-	15.-	35.-	180.-
J	14.2	5.-	13.-	45.-	120.-	G	1.2	13.-	26.-	35.-	170.-						
1876 A	18.9	3.-	12.-	30.-	130.-	J	1.6	9.-	22.-	30.-	130.-						
B	7.1	4.-	16.-	35.-	155.-												
C	12.3	4.-	15.-	40.-	115.-												
D	10.3	4.-	15.-	40.-	190.-												
E	5.0	8.-	18.-	75.-	280.-												
F	7.2	5.-	22.-	70.-	260.-												
G	3.5	9.-	28.-	65.-	210.-												
H	3.6	12.-	24.-	90.-	310.-												
J	2.0	20.-	30.-	95.-	310.-												
1877 A	9.8	5.-	12.-	38.-	160.-												
B	60 T	430.-	825.-	1480.-													

### 10 Pfennig



J. 4 10 Pfennig 1873 - 1889, kleiner Adler

1873 A	0.9	10.-	29.-	80.-	290.-
B	0.3	38.-	120.-	320.-	1300.-
C	0.5	35.-	100.-	225.-	950.-
D	0.5	29.-	69.-	95.-	370.-
F	0.5	55.-	75.-	125.-	410.-
G	0.5	65.-	115.-	220.-	720.-
H	44 T	340.-	670.-	890.-	
1874 A	7.7	4.-	16.-	35.-	190.-
B	2.7	16.-	60.-	115.-	380.-
C	12.0	6.-	10.-	32.-	175.-
D	3.6	26.-	45.-	95.-	400.-
E	3.2	28.-	90.-	95.-	400.-
F	7.3	9.-	22.-	80.-	260.-
G	5.6	10.-	45.-	110.-	460.-
H	3.3	25.-	60.-	135.-	500.-
1875 A	15.5	3.-	9.-	28.-	110.-
B	4.1	15.-	65.-	165.-	580.-
C	8.3	10.-	20.-	65.-	270.-
D	13.4	4.-	12.-	45.-	110.-
E	9.8	5.-	25.-	95.-	210.-
F	8.0	5.-	15.-	60.-	135.-
G	5.4	8.-	25.-	95.-	260.-
H	4.3	28.-	85.-	275.-	450.-
J	9.4	5.-	18.-	45.-	140.-
1876 A	34.2	3.-	9.-	30.-	45.-
B	10.1	4.-	10.-	38.-	65.-
C	13.2	4.-	10.-	35.-	60.-
D	16.8	3.-	8.-	35.-	60.-
E	6.2	4.-	9.-	26.-	50.-
F	7.0	4.-	9.-	32.-	70.-
G	6.2	8.-	35.-	75.-	160.-

### 20 Pfennig



J. 5 20 Pfennig 1873 - 1877, kleiner Adler

1873 A	2.2	19.-	32.-	80.-	290.-
B	0.7	48.-	150.-	260.-	1350.-
C	0.9	38.-	75.-	260.-	650.-
D	1.2	18.-	30.-	75.-	220.-
Ein 1874	670.-	980.-	1600.-	6200.-	
F	0.4	43.-	65.-	120.-	510.-
G	0.8	37.-	60.-	120.-	420.-
H	54 T	380.-	495.-	1800.-	3400.-
1874 A	8.8	5.-	18.-	40.-	110.-
B	9.2	12.-	35.-	55.-	150.-
C	1.3	22.-	36.-	65.-	210.-
D	10.1	12.-	29.-	50.-	90.-
E	2.3	14.-	36.-	80.-	280.-
F	7.2	9.-	20.-	35.-	110.-
G	3.3	20.-	36.-	45.-	130.-
H	1.8	35.-	55.-	90.-	280.-
1875 A	9.0	7.-	18.-	30.-	75.-
B	2.8	10.-	30.-	60.-	210.-
C	5.9	18.-	28.-	45.-	160.-
D	15.0	11.-	20.-	58.-	95.-
E	1.5	25.-	85.-	180.-	950.-
F	7.7	9.-	22.-	35.-	150.-
G	3.9	25.-	40.-	50.-	200.-
H	1.3	28.-	85.-	170.-	750.-
J	3.5	12.-	25.-	48.-	190.-
1876 A	7.0	6.-	18.-	32.-	90.-
B	5.1	16.-	28.-	55.-	210.-
C	5.9	7.-	20.-	45.-	150.-
D	14.2	10.-	20.-	35.-	75.-
E	11.6	19.-	26.-	70.-	140.-
F	13.6	10.-	20.-	49.-	130.-
G	7.8	12.-	22.-	40.-	145.-
H	1.4	69.-	145.-	300.-	1700.-
J	10.3	10.-	20.-	50.-	120.-
1877 F	0.7	200.-	360.-	580.-	950.-

Jahr Mio. s ss vz st

20 Pfennig



J. 6 20 Pfennig 1887 - 1888, kleiner Adler

1887 A	2.7	30.-	49.-	62.-	125.-
D	0.7	56.-	79.-	98.-	290.-
E	0.4	60.-	85.-	230.-	310.-
F	50 EX.	mit Stern 9000.-			
F	0.5	49.-	80.-	160.-	620.-
G	0.3	72.-	115.-	170.-	290.-
J	0.4	55.-	85.-	130.-	285.-
1888 A	5.4	39.-	55.-	89.-	105.-
D	1.4	46.-	75.-	110.-	200.-
E	0.7	55.-	80.-	150.-	260.-
F	1.0	46.-	70.-	120.-	250.-
G	0.6	55.-	85.-	130.-	340.-
J	0.8	46.-	69.-	110.-	235.-

50 Pfennig



J. 7 50 Pfennig 1875 - 1877, kleiner Adler

1875 A	7.1	23.-	45.-	75.-	210.-
B	2.8	31.-	55.-	115.-	380.-
C	2.0	36.-	55.-	125.-	480.-
D	4.7	29.-	45.-	95.-	350.-
E	0.4	335.-	890.-	1200.-	3700.-
F	0.9	69.-	105.-	220.-	750.-
G	2.0	32.-	65.-	120.-	390.-
H	0.2	365.-	810.-	1600.-	4900.-
J	2.4	38.-	55.-	105.-	370.-
1876 A	34.5	19.-	26.-	55.-	155.-
B	11.0	22.-	32.-	78.-	210.-
C	10.9	22.-	39.-	85.-	240.-
D	3.6	25.-	46.-	98.-	290.-
E	4.1	23.-	42.-	95.-	350.-
F	4.4	25.-	42.-	85.-	350.-
G	1.8	36.-	60.-	115.-	385.-
H	1.9	55.-	125.-	300.-	1100.-
J	3.6	25.-	47.-	98.-	230.-
1877 A	3.2	28.-	50.-	120.-	380.-
B	3.7	39.-	59.-	90.-	290.-

Jahr Mio. s ss vz st

1877 C	2.4	49.-	95.-	170.-	530.-
D	3.0	39.-	85.-	190.-	580.-
E	1.1	95.-	150.-	270.-	1200.-
F	1.3	75.-	125.-	245.-	980.-
H	0.6	155.-	220.-	450.-	1900.-
J	1.5	69.-	150.-	260.-	1200.-

50 Pfennig



J. 8 50 Pfennig 1877 - 1878, kleiner Adler

1877 A	6.7	79.-	115.-	149.-	490.-
B	3.1	79.-	115.-	170.-	450.-
C	2.8	79.-	125.-	195.-	720.-
D	5.3	70.-	105.-	165.-	430.-
E	2.3	85.-	145.-	210.-	760.-
F	2.1	75.-	135.-	260.-	780.-
G	2.1	85.-	145.-	210.-	750.-
H	1.5	115.-	230.-	530.-	1200.-
J	1.3	80.-	165.-	240.-	750.-
1878 E	0.4	470.-	870.-	1100.-	2500.-

1 Mark



J. 9 1 Mark 1873 - 1887, kleiner Adler

1873 A	0.9	12.-	41.-	115.-	460.-
B	89T	45.-	85.-	250.-	5400.-
C	18T	225.-	380.-	1500.-	
D	0.2	31.-	75.-	275.-	820.-
F	0.1	49.-	89.-	350.-	3500.-
1874 A	6.3	5.-	19.-	245.-	(vz/st)
B	2.7	8.-	28.-	115.-	
C	0.8	9.-	34.-	85.-	
D	7.1	6.-	22.-	105.-	
E	3.2	15.-	38.-	125.-	
F	6.2	7.-	25.-	85.-	
G	4.2	9.-	25.-	95.-	
H	1.9	19.-	50.-	160.-	560.-
1875 A	30.3	5.-	16.-	65.-	

Jahr Mio. s ss vz st

1875 B	7.7	7.-	25.-	115.-	
C	6.2	6.-	22.-	175.-	
D	7.5	6.-	19.-	80.-	
E	4.6	10.-	30.-	125.-	
F	7.1	7.-	20.-	90.-	
G	6.1	9.-	25.-	85.-	
H	2.3	20.-	40.-	175.-	
J	2.7	18.-	38.-	155.-	
1876 A	17.4	5.-	12.-	50.-	
C	4.8	6.-	17.-	70.-	
D	3.0	10.-	30.-	175.-	
F	4.2	7.-	25.-	90.-	
G	2.3	10.-	30.-	95.-	
H	2.5	12.-	40.-	165.-	
J	1.1	25.-	50.-	220.-	
1877 A	0.7	26.-	48.-	420.-	
B	48T	120.-	225.-	780.-	
1878 A	1.5	15.-	38.-	190.-	
B	0.6	30.-	70.-	480.-	
C	0.6	48.-	75.-	520.-	
E	0.3	55.-	95.-	750.-	
F	1.0	19.-	45.-	190.-	
G	0.5	25.-	45.-	230.-	
J	0.9	18.-	45.-	210.-	
1879 A	0.2	175.-	235.-	950.-	
1880 A	1.1	16.-	45.-	190.-	
D	0.3	30.-	60.-	290.-	
E	0.2	50.-	80.-	520.-	
F	0.2	40.-	90.-	590.-	
G	0.1	130.-	270.-	700.-	
H	0.2	85.-	145.-	650.-	
J	0.2	65.-	105.-	350.-	
1881 A	6.4	7.-	20.-	75.-	
D	2.0	9.-	22.-	85.-	
E	1.1	22.-	38.-	135.-	
F	1.5	11.-	26.-	95.-	
G	0.4	40.-	89.-	450.-	
H	0.4	40.-	89.-	450.-	
J	0.8	22.-	38.-	115.-	
1882 A	1.5	15.-	30.-	95.-	
G	0.5	33.-	65.-	260.-	
H	0.1	195.-	310.-	1700.-	
J	0.4	37.-	80.-	250.-	
1883 A	0.8	18.-	40.-	190.-	
D	0.2	48.-	75.-	210.-	
E	0.1	185.-	330.-	1100.-	
F	0.1	95.-	225.-	750.-	
G	91T	225.-	390.-	980.-	
J	0.1	160.-	230.-	570.-	
1885 A	1.5	10.-	25.-	90.-	
G	0.5	28.-	56.-	120.-	
J	0.4	28.-	50.-	90.-	
1886 A	1.1	8.-	22.-	60.-	
D	1.4	12.-	22.-	50.-	
E	0.8	28.-	55.-	50.-	
F	1.0	15.-	35.-	70.-	
G	0.2	65.-	120.-	195.-	
J	0.4	24.-	42.-	85.-	
1887 A	3.4	7.-	15.-	75.-	

Jahr Mio. s ss vz st

1 Pfennig



J. 10 1 Pfennig 1890 - 1916, großer Adler

1889 F	(nur 1 Exemplar bekannt)				
1890 A	17.3	4.-	9.-	35.-	
D	7.0	4.-	10.-	32.-	
E	3.7	5.-	13.-	38.-	
F	4.2	5.-	11.-	26.-	
G	3.1	9.-	25.-	45.-	
J	2.2	9.-	28.-	52.-	
1891 A	12.0	3.-	9.-	20.-	
D	0.9	65.-	105.-	130.-	
E	0.5	85.-	135.-	150.-	
F	1.3	28.-	68.-	110.-	
G	0.4	165.-	310.-	390.-	
J	1.8	70.-	125.-	200.-	
1892 A	22.3	3.-	7.-	25.-	
D	6.1	6.-	10.-	35.-	
E	3.2	12.-	20.-	50.-	
F	5.0	9.-	18.-	50.-	
G	2.7	25.-	45.-	95.-	
J	4.0	10.-	25.-	50.-	
1893 A	19.0	4.-	7.-	18.-	
D	7.0	5.-	9.-	22.-	
E	1.2	45.-	75.-	120.-	
F	1.5	38.-	62.-	90.-	
G	0.7	45.-	90.-	130.-	
J	1.8	19.-	55.-	80.-	
1894 A	17.6	3.-	7.-	15.-	
D	5.5	4.-	12.-	20.-	
E	5.0	4.-	12.-	20.-	
F	4.2	7.-	15.-	32.-	
G	2.4	18.-	30.-	75.-	
J	2.6	12.-	25.-	45.-	
1895 A	20.22	3.-	6.-	15.-	
D	1.5	45.-	79.-	120.-	
E	1.2	45.-	79.-	95.-	
F	4.4	9.-	25.-	40.-	
G	3.1	18.-	22.-	60.-	
J	3.8	7.-	15.-	45.-	
1896 A	27.1	3.-	7.-	18.-	45.-
D	7.0	4.-	9.-	20.-	65.-
E	3.7	6.-	12.-	22.-	
F	3.5	6.-	12.-	22.-	
G	3.0	9.-	15.-	45.-	
1897 A	8.5	3.-	7.-	20.-	
D	2.6	9.-	15.-	30.-	
E	1.3	15.-	28.-	60.-	
F	2.4	42.-	60.-	115.-	
G	1.1	46.-	70.-	140.-	
J	4.9	7.-	15.-	35.-	
1898 A	18.6	3.-	9.-	15.-	

Jahr Mio. s ss vz st

1898 D	4.4	7.-	15.-	30.-	
E	2.4	8.-	15.-	30.-	95.-
F	4.2	9.-	15.-	35.-	
G	2.0	18.-	35.-	70.-	
J	3.2	8.-	16.-	30.-	
1899 A	22.0	3.-	7.-	15.-	
D	4.6	7.-	12.-	30.-	
E	3.7	9.-	15.-	32.-	
F	4.3	8.-	15.-	30.-	
G	2.6	10.-	20.-	35.-	
J	2.4	10.-	20.-	35.-	
1900 A	51.8	3.-	6.-	12.-	
D	14.6	4.-	9.-	15.-	
E	7.9	6.-	10.-	20.-	
F	10.3	6.-	10.-	20.-	
G	6.1	10.-	16.-	25.-	
J	9.9	7.-	12.-	21.-	
1901 A	21.0	3.-	7.-	12.-	
D	5.3	4.-	9.-	18.-	
E	1.4	11.-	22.-	60.-	
F	2.9	6.-	15.-	35.-	
G	2.0	10.-	20.-	65.-	
J	2.0	16.-	25.-	90.-	
1902 A	7.5	3.-	7.-	18.-	
D	2.8	4.-	9.-	19.-	
E	1.2	12.-	22.-	55.-	
F	1.3	10.-	25.-	45.-	
G	0.9	28.-	52.-	110.-	
J	150 Ex.	2900.-			
1903 A	12.7		4.-	10.-	
D	3.1		5.-	17.-	
E	2.0		6.-	22.-	
F	2.9		6.-	17.-	
G	1.4		19.-	45.-	
J	2.8		9.-	30.-	
1904 A	28.6		3.-	6.-	
D	4.1		5.-	17.-	
E	2.8		6.-	20.-	
F	4.5		5.-	15.-	
G	3.2		15.-	30.-	
J	4.5		9.-	20.-	
1905 A	19.6		4.-	10.-	
D	6.1		4.-	12.-	
E	3.6		5.-	15.-	
F	4.1		6.-	18.-	
G	3.1		7.-	30.-	
J	4.1		13.-	25.-	
1906 A	46.9		3.-	7.-	
D	5.6		4.-	12.-	
E	7.3		4.-	12.-	
F	7.2		4.-	12.-	
G	5.2		6.-	12.-	
J	3.6		6.-	12.-	
1907 A	33.7		4.-	8.-	
D	14.7		4.-	9.-	
E	3.7		4.-	12.-	
F	7.0		4.-	8.-	
G	3.1		7.-	12.-	
J	6.7		6.-	12.-	
1908 A	21.9		4.-</		

Jahr	Mio.	ss	vz	vz/st	st	Jahr	Mio.	ss	vz	vz/st	st	Jahr	Mio.	ss	vz	vz/st	st
1904 A	5.4	3.-	12.-			1916 A	3.5	2.-	10.-			1898 D	2.8	6.-	16.-		
D	1.4	5.-	22.-			D	0.9	7.-	25.-			E	1.5	12.-	35.-		
E	0.7	21.-	38.-			E	0.5	12.-	29.-			F	2.0	8.-	22.-		
F	1.0	17.-	25.-			F	0.7	9.-	23.-			G	1.2	16.-	35.-		
G	0.5	24.-	49.-			G	0.4	22.-	37.-			J	1.6	10.-	25.-		
J	0.4	35.-	55.-			J	0.5	15.-	29.-			1899 A	10.8	3.-	15.-		
1905 A	5.2	3.-	10.-	50.-		D	2.8	7.-	25.-			D	2.8	7.-	25.-		
D	1.6	6.-	15.-			E	1.5	10.-	25.-			E	1.5	10.-	25.-		
E	0.9	14.-	26.-			F	2.0	9.-	20.-			F	2.0	9.-	20.-		
F	1.1	6.-	15.-			G	1.2	15.-	35.-			G	1.2	15.-	35.-		
G	1.0	7.-	16.-			J	1.6	18.-	25.-			J	1.6	18.-	25.-		
J	1.6	6.-	15.-			1900 A	18.9	4.-	8.-			1900 A	18.9	4.-	8.-		
1906 A	8.5	3.-	9.-			D	4.3	6.-	12.-			D	4.3	6.-	12.-		
D	3.5	4.-	12.-			E	2.2	10.-	16.-			E	2.2	10.-	16.-		
E	2.1	7.-	18.-			F	3.2	7.-	12.-			F	3.2	7.-	12.-		
F	2.8	5.-	12.-			G	2.1	10.-	35.-			G	2.1	10.-	35.-		
G	1.5	6.-	17.-			J	2.9	10.-	22.-			J	2.9	10.-	22.-		
J	1.9	6.-	15.-			1901 A	8.2	3.-	12.-			1901 A	8.2	3.-	12.-		
1907 A	13.5	2.-	6.-			D	2.8	7.-	25.-			D	2.8	7.-	25.-		
D	1.9	6.-	17.-			E	1.5	11.-	25.-			E	1.5	11.-	25.-		
E	0.7	14.-	25.-			F	1.8	9.-	20.-			F	1.8	9.-	20.-		
F	1.1	9.-	18.-			G	0.9	24.-	55.-			G	0.9	24.-	55.-		
G	0.6	18.-	35.-			J	1.2	15.-	45.-			J	1.2	15.-	45.-		
J	1.0	9.-	15.-			1902 A	8.9	5.-	12.-			1902 A	8.9	5.-	12.-		
1908 A	5.4	3.-	9.-			D	2.8	6.-	20.-			D	2.8	6.-	20.-		
D	1.4	5.-	12.-			E	1.1	8.-	22.-			E	1.1	8.-	22.-		
E	0.7	15.-	29.-			F	1.8	8.-	22.-			F	1.8	8.-	22.-		
F	1.0	7.-	15.-			G	0.9	23.-	56.-			G	0.9	23.-	56.-		
G	0.6	19.-	28.-			J	1.6	10.-	26.-			J	1.6	10.-	26.-		
J	0.8	15.-	23.-			1891 A	6.3	7.-	21.-			1891 A	6.3	7.-	21.-		
1910 A	5.4	3.-	7.-			E	0.2	95.-	165.-			E	0.2	95.-	165.-		
D	1.4	4.-	12.-			F	0.9	25.-	55.-			F	0.9	25.-	55.-		
E	0.7	16.-	29.-			G	0.3	75.-	120.-			G	0.3	75.-	120.-		
F	1.0	8.-	15.-			1892 A	2.3	6.-	22.-			1892 A	2.3	6.-	22.-		
G	0.5	22.-	42.-			D	0.9	18.-	30.-			D	0.9	18.-	30.-		
J	0.6	18.-	32.-			E	0.3	45.-	70.-			E	0.3	45.-	70.-		
1911 A	8.2	3.-	9.-			F	0.5	40.-	80.-			F	0.5	40.-	80.-		
D	2.1	4.-	10.-			G	0.8	38.-	70.-			G	0.8	38.-	70.-		
E	1.1	5.-	15.-			J	93T	240.-	430.-			J	93T	240.-	430.-		
F	1.5	5.-	18.-			1893 A	8.6	6.-	10.-			1893 A	8.6	6.-	10.-		
G	1.3	5.-	15.-			D	1.9	9.-	20.-			D	1.9	9.-	20.-		
J	1.9	5.-	15.-			E	1.1	15.-	35.-			E	1.1	15.-	35.-		
1912 A	13.6	3.-	8.-			F	1.5	9.-	28.-			F	1.5	9.-	28.-		
D	3.1	4.-	12.-			G	0.4	45.-	70.-			G	0.4	45.-	70.-		
E	1.8	4.-	15.-			J	1.5	10.-	30.-			J	1.5	10.-	30.-		
F	2.4	3.-	12.-			1894 A	10.8	7.-	26.-			1894 A	10.8	7.-	26.-		
G	1.4	5.-	13.-			D	2.8	9.-	30.-			D	2.8	9.-	30.-		
J	1.6	5.-	12.-			E	0.8	15.-	45.-			E	0.8	15.-	45.-		
1913 A	4.2	3.-	10.-			F in 1895	32.-	130.-			F in 1895	32.-	130.-				
D	2.5	4.-	12.-			G	0.3	45.-	160.-			G	0.3	45.-	160.-		
E	0.4	22.-	38.-			J	1.6	18.-	55.-			J	1.6	18.-	55.-		
F	1.6	5.-	29.-			1895 E	0.7	30.-	70.-			1895 E	0.7	30.-	70.-		
G	0.7	25.-	38.-			F	2.0	19.-	45.-			F	2.0	19.-	45.-		
J	1.3	8.-	17.-			G	0.9	35.-	130.-			G	0.9	35.-	130.-		
1914 A	5.4	3.-	10.-			1896 A	1.5	9.-	25.-			1896 A	1.5	9.-	25.-		
E	1.2	7.-	15.-			E	0.7	28.-	70.-			E	0.7	28.-	70.-		
F	0.2	135.-	180.-			F	2.0	10.-	32.-			F	2.0	10.-	32.-		
G	0.6	21.-	48.-			G in 1897	RRR				G in 1897	RRR					
J	0.8	19.-	36.-			J	1.6	18.-	26.-			J	1.6	18.-	26.-		
1915 A	3.9	3.-	10.-			1897 A	9.4	6.-	20.-			1897 A	9.4	6.-	20.-		
D	1.4	6.-	15.-			D	2.8	7.-	30.-			D	2.8	7.-	30.-		
E	0.3	36.-	45.-			E	0.8	25.-	55.-			E	0.8	25.-	55.-		
F	0.9	9.-	28.-			G	1.2	25.-	55.-			G	1.2	25.-	55.-		
						1898 A	10.8	6.-	12.-			1898 A	10.8	6.-	12.-		



Jahr	Mio.	ss	vz	vz/st	st	Jahr	Mio.	ss	vz	vz/st	st	Jahr	Mio.	ss	vz	vz/st	st	Jahr	Mio.	ss	vz	vz/st	st
1908 J	3.3	4.-	22.-			1891 E	1.5	10.-	45.-			1904 J	0.8	16.-	75.-								
1909 A	5.8	4.-	15.-			F	1.2	15.-	50.-			1905 A	8.6	3.-	12.-								
D	2.8	4.-	25.-			G	0.2	75.-	225.-			D	1.8	5.-	16.-	45.-	120.-						
E	1.0	12.-	35.-			1892 A	2.4	5.-	35.-			E	1.0	6.-	35.-								
F	0.3	28.-	95.-			D	2.8	5.-	28.-			F	1.3	5.-	30.-								
J	1.6	15.-	55.-			E	0.9	15.-	40.-			G	0.6	20.-	75.-								
1910 A	7.3	2.-	5.-			F	0.7	18.-	55.-			J	1.4	12.-	75.-								
D	2.8	3.-	16.-	40.-	80.-	G	0.3	65.-	175.-			1906 A	14.4	2.-	7.-								
E	1.3	8.-	18.-			J	RR					D	4.1	3.-	12.-								
F	1.7	5.-	18.-			1893 A	8.4	3.-	22.-	60.-	155.-	E	2.2	4.-	9.-								
G	1.2	7.-	35.-			E	0.4	28.-	75.-			F	3.0	3.-	9.-								
J	0.2	110.-	180.-			F	1.3	15.-	49.-			G	2.0	9.-	70.-								
1911 A	15.7	2.-	5.-			G	0.9	36.-	85.-			J	2.0	9.-	70.-								
D	2.2	3.-	8.-			J	1.6	14.-	45.-			1907 A	18.0	2.-	5.-								
E	1.8	4.-	10.-			1894 E	0.3	55.-	130.-			D	2.8	3.-	7.-								
F	2.7	3.-	8.-			1896 A	5.0	8.-	19.-	35.-	185.-	E	2.3	4.-	9.-								
G	1.8	4.-	10.-			D	2.8	5.-	15.-			F	3.2	3.-	10.-								
J	3.1	3.-	7.-	22.-	40.-	E	1.5	12.-	32.-			G	1.9	7.-	25.-								
1912 A	19.3	2.-	5.-			F	2.0	15.-	35.-			J	2.8	6.-	22.-								
D	4.0	3.-	6.-			G	0.2	55.-	285.-			1908 A	20.4	2.-	7.-								
E	2.6	3.-	7.-			J	1.6	15.-	35.-			D	6.8	3.-	9.-	35.-	55.-						
F	3.7	3.-	7.-			1897 A	5.8	6.-	28.-			E	2.5	4.-	11.-	60.-	105.-						
G	2.4	5.-	9.-			G	1.0	55.-	130.-			F	3.5	3.-	9.-	60.-	105.-						
J	3.0	3.-	8.-			1898 A	10.8	3.-	12.-	35.-	70.-	G	1.7	9.-	23.-								
1913 A	13.5	2.-	5.-			D	2.8	3.-	12.-	35.-	80.-	J	2.6	5.-	20.-								
D	5.5	3.-	6.-			E	0.8	10.-	35.-	49.-		1909 A	2.3	4.-	20.-								
E	2.4	3.-	7.-			F	2.0	6.-	29.-			D	1.0	6.-	26.-	95.-	190.-						
F	2.1	5.-	9.-			G	0.5	39.-	110.-			E	0.8	12.-	30.-								
G	1.2	8.-	15.-			J	1.6	6.-	29.-			F	0.8	22.-	60.-								
J	0.3	35.-	75.-			1899 A	10.8	3.-	22.-			G	1.0	17.-	70.-								
1914 A	23.6	2.-	5.-	15.-	20.-	D	2.8	12.-	55.-			J	0.7	35.-	100.-								
D	3.0	3.-	7.-	20.-	27.-	E	2.2	10.-	32.-			1910 A	3.7	2.-	6.-								
E	1.7	7.-	12.-			F	2.0	7.-	28.-			D	1.4	4.-	9.-	48.-							
F	2.2	5.-	9.-			G	1.4	28.-	75.-			E	0.3	26.-	50.-								
G	1.2	6.-	11.-	25.-	38.-	J	1.6	22.-	70.-			F	1.0	7.-	19.-								
J	3.2	3.-	7.-	18.-	29.-	1900 A	34.6	2.-	9.-			G	0.6	22.-									

Jahr	Mio.	ss	vz	vz/st	st
1914 G	2.7	3.-	6.-		
J	1.6	6.-	9.-		
1915 A	10.6	2.-	6.-		
D	2.3	3.-	8.-	28.-	
E	1.0	5.-	9.-		
F	1.5	3.-	10.-		
G	0.4	190.-	310.-		
J	2.7	3.-	12.-		
1916 D	1.1	4.-	12.-		

20 Pfennig



J. 14 20 Pfennig 1890 - 1892, großer Adler

1890 A	2.7	80.-	125.-	225.-	330.-
D	0.7	98.-	150.-	290.-	450.-
E	0.4	125.-	225.-	480.-	750.-
F	0.5	125.-	240.-	690.-	1100.-
G	0.3	160.-	270.-	540.-	950.-
J	0.4	110.-	210.-	410.-	780.-
1892 A	2.7	85.-	165.-	280.-	450.-
D	0.7	95.-	190.-	370.-	620.-
E	0.4	150.-	270.-	550.-	980.-
F	0.5	125.-	260.-	550.-	950.-
G	0.3	220.-	410.-	980.-	1600.-
J	0.4	145.-	270.-	550.-	960.-

50 Pfennig



J. 15 50 Pfennig 1896 - 1903, großer Adler

1896 A	0.4	570.-	725.-	820.-	920.-
1898 A	0.4	570.-	725.-	840.-	980.-
1900 J	0.2	630.-	810.-	970.-	1250.-
1901 A	0.2	630.-	810.-	940.-	1050.-
1902 F	0.1	790.-	985.-	1250.-	1750.-
1903 A	0.4	570.-	685.-	790.-	950.-



J. 16 1/2 Mark 1905 - 1919

1905 A	37.8	4.-	6.-	17.-	
D	7.6	5.-	11.-	22.-	
E	4.9	4.-	12.-	35.-	
F	6.3	4.-	10.-	30.-	
G	3.9	9.-	18.-	35.-	
J	6.3	4.-	18.-	55.-	
1906 A	29.8	4.-	8.-	25.-	
D	12.0	4.-	10.-	35.-	
E	5.8	5.-	12.-	22.-	
F	8.5	5.-	10.-	25.-	
G	4.3	5.-	14.-	40.-	
J	2.2	22.-	50.-	200.-	
1907 A	14.2	4.-	11.-	40.-	
D	2.9	7.-	16.-	30.-	
E	0.6	28.-	55.-	85.-	
F	1.2	16.-	42.-	110.-	
G	0.9	23.-	60.-	160.-	
J	3.3	9.-	35.-	85.-	
1908 A	5.0	5.-	25.-	65.-	
D	0.4	56.-	95.-	160.-	
E	0.6	30.-	59.-	120.-	
F	ca. 1T	RRR			
G	0.7	38.-	110.-	210.-	
J	1.3	45.-	215.-	550.-	
1909 A	5.4	4.-	15.-	35.-	
D	1.0	9.-	38.-	80.-	
E	0.7	24.-	40.-	80.-	
F	1.0	16.-	36.-	110.-	
G	0.6	26.-	50.-	240.-	
J	0.8	16.-	50.-	125.-	
1911 A	2.7	5.-	15.-	35.-	
D	0.7	15.-	30.-	65.-	
E	0.4	20.-	38.-	90.-	
F	0.5	28.-	45.-	110.-	
G	0.6	30.-	55.-	90.-	
J	0.4	35.-	85.-	210.-	
1912 A	2.7	6.-	15.-	30.-	
D	0.7	20.-	40.-	75.-	
E	0.4	30.-	70.-	130.-	
F	0.5	26.-	60.-	120.-	
J	0.4	80.-	135.-	230.-	
1913 A	5.4	4.-	11.-	35.-	
D	1.4	7.-	20.-	38.-	
E	0.7	18.-	32.-	48.-	
F	1.0	9.-	16.-	39.-	
G	0.6	22.-	35.-	80.-	
J	0.8	18.-	35.-	100.-	
1914 A	13.5	3.-	7.-	20.-	
D	0.3	38.-	60.-	85.-	
J	2.3	7.-	16.-	35.-	

1915 A	13.0	3.-	9.-	14.-	22.-
D	4.1	3.-	12.-	16.-	25.-
E	3.4	4.-	7.-	15.-	20.-
F	5.3	4.-	8.-	13.-	22.-
G	2.7	6.-	12.-	20.-	35.-
J	2.3	6.-	18.-	22.-	30.-
1916 A	9.7	3.-	7.-	13.-	25.-
D	4.4	3.-	8.-	13.-	25.-
E	1.6	4.-	8.-	13.-	18.-
F	2.4	5.-	12.-	28.-	42.-
G	1.8	5.-	16.-	25.-	50.-
J	1.5	6.-	19.-	42.-	75.-
1917 A	14.7	3.-	7.-	12.-	20.-
D	1.0	4.-	11.-	22.-	30.-
E	1.6	5.-	18.-	23.-	30.-
F	0.5	25.-	55.-	250.-	400.-
G	0.6	28.-	55.-	180.-	320.-
J	1.0	10.-	16.-	35.-	50.-
1918 A	14.6	3.-	8.-	20.-	28.-
D	3.7	4.-	12.-	20.-	28.-
E	2.8	6.-	16.-	31.-	36.-
F	4.0	3.-	8.-	16.-	25.-
G	1.0	12.-	25.-	55.-	110.-
J	3.5	12.-	25.-	40.-	60.-
1919 A	9.1	6.-	10.-	21.-	29.-
D	2.2	12.-	25.-	45.-	95.-
E	1.8	11.-	20.-	35.-	45.-
F	1.6	15.-	30.-	60.-	130.-
J	1.9	15.-	30.-	60.-	80.-

1 Mark



J. 17 1 Mark 1891 - 1916, großer Adler

1891 A	0.7	16.-	75.-		
D	RR	2.950.-			
1892 A	0.9	12.-	70.-		
D	0.4	22.-	80.-	180.-	460.-
E	0.2	55.-	150.-		
F	0.3	45.-	130.-		
G	0.2	155.-	260.-		
J	0.2	56.-	150.-		
1893 A	1.6	12.-	45.-	95.-	
D	0.4	15.-	60.-	140.-	
E	0.2	50.-	95.-	340.-	
F	0.3	45.-	75.-	250.-	
J	0.3	55.-	110.-	290.-	
1894 G	0.2	135.-	365.-	1200.-	
1896 A	2.2	9.-	35.-	85.-	
D	0.6	15.-	45.-	100.-	
E	0.3	32.-	98.-	180.-	
F	0.4	26.-	70.-	190.-	

1896 G	0.2	65.-	120.-	330.-	
J	0.3	55.-	95.-		
1898 A	1.0	20.-	70.-		
1899 A	1.4	11.-	48.-		
D	0.6	19.-	75.-		
E	0.3	30.-	85.-		
F	0.4	22.-	70.-		
G	0.3	29.-	85.-		
J	0.4	29.-	80.-		
1900 A	1.6	12.-	49.-	110.-	
D	0.4	25.-	79.-		
E	0.2	49.-	90.-		
F	0.3	25.-	75.-		
G	0.2	60.-	155.-		
J	0.2	60.-	155.-		
1901 A	3.8	8.-	35.-	75.-	
D	0.9	21.-	42.-		
E	0.5	27.-	49.-		
F	0.8	16.-	35.-		
G	0.6	30.-	75.-		
J	0.5	30.-	75.-		
1902 A	5.2	6.-	26.-	95.-	
D	1.5	9.-	28.-	75.-	
E	0.8	21.-	52.-	170.-	
F	1.0	15.-	55.-		
G	0.3	55.-	115.-		
J	0.9	23.-	52.-		
1903 A	4.0	6.-	25.-		
D	0.9	16.-	35.-		
E	0.5	25.-	65.-		
F	0.7	18.-	55.-	250.-	
G	0.6	24.-	65.-		
J	0.5	26.-	65.-		
1904 A	3.2	6.-	25.-		
D	1.8	7.-	35.-		
E	0.9	16.-	45.-		
F	1.3	9.-	32.-		
G	0.7	13.-	45.-		
J	1.0	12.-	60.-		
1905 A	10.3	6.-	29.-		
D	1.8	18.-	45.-		
E	0.9	39.-	75.-		
F	0.02	RRR	selten		
G	0.9	19.-	45.-		
J	1.0	18.-	60.-		
1906 A	5.4	6.-	25.-	150.-	260.-
D	1.4	7.-	25.-	70.-	170.-
E	0.7	20.-	55.-	180.-	685.-
F	2.3	8.-	30.-	85.-	
G	0.6	28.-	75.-		
J	0.4	35.-	85.-		
1907 A	9.2	6.-	10.-	30.-	
D	2.4	8.-	21.-	35.-	
E	1.3	8.-	26.-	50.-	
F	1.7	8.-	22.-	50.-	
G	1.0	9.-	28.-	65.-	
J	1.8	8.-	40.-	175.-	
1908 A	4.3	6.-	18.-	58.-	130.-
D	1.1	9.-	28.-	80.-	95.-
E	0.6	20.-	40.-	110.-	
F	0.8	15.-	35.-	70.-	145.-
G	0.5	25.-	55.-		
J	0.7	21.-	55.-		
1909 A	4.2	6.-	25.-		

1909 D	2.0	9.-	25.-	69.-	115.-
E in 1910	275.-	370.-			
G	0.9	29.-	75.-		
J	53T	590.-	850.-		
1910 A	5.9	6.-	25.-	68.-	95.-
D	1.4	10.-	25.-	42.-	70.-
E	1.1	15.-	30.-	55.-	
F	1.6	12.-	28.-	59.-	
G	0.6	21.-	45.-	95.-	
J	1.1	16.-	55.-	190.-	
1911 A	5.7	6.-	16.-	38.-	
D	0.1	79.-	165.-	250.-	
E	0.7	15.-	48.-	85.-	
F	0.8	18.-	80.-	290.-	
G	0.3	30.-	69.-	95.-	
J	0.8	18.-	59.-	270.-	

Die Reichssilbermünzen von 1871 bis 1918

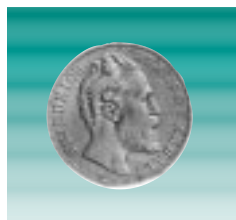

J. 19 Anhalt 2 Mark  
**Friedrich I. 1871 - 1904**  
 1876 s/ss 390.-  
 ss 590.-  
 vz/st 3.950.-

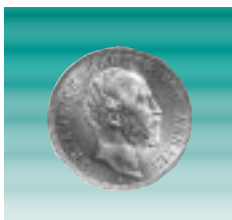

J. 20 Anhalt 2 Mark  
**Friedrich I. 1871 - 1904**  
 1896 ss 695.-  
 vz/st 1.590.-



J. 21 Anhalt 5 Mark  
**Friedrich I. 1871 - 1904**  
 1896 ss 2.350.-  
 vz/st 4.750.-

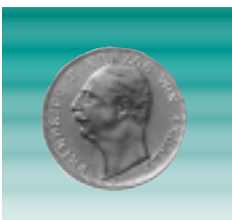

J. 22 Anhalt 2 Mark  
**Friedrich II. 1871 - 1904**  
 1904 ss 890.-  
 vz 1.290.-  
 vz/st 1.750.-

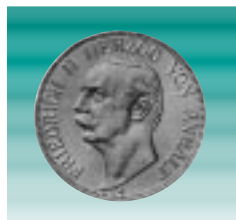

J. 23 Anhalt 3 Mark  
**Friedrich II. 1871 - 1904**  
 1909 ss/vz 210.-  
 1911 vz 260.-  
 1909 vz/st 295.-

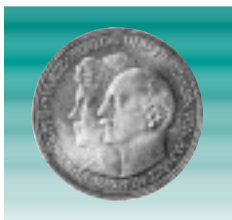

J. 24 Anhalt 3 Mark  
**Silberhochzeit**  
 1914 ss/vz 140.-  
 1914 vz 160.-  
 1914 vz/st 180.-



J. 25 Anhalt 5 Mark  
**Silberhochzeit**  
 1914 ss/vz 490.-  
 1914 vz/st 675.-

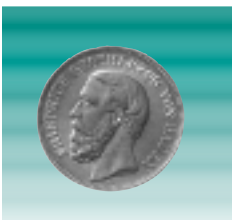

J. 26 Baden 2 Mark  
**Friedrich I. 1856 - 1907**  
 1876 s 105.-  
 1876 ss 225.-



J. 27 Baden 5 Mark  
**Friedrich I. 1856 - 1907**  
 1876 s/ss 115.-  
 1876 ss 155.-  
 1876 ss/vz 295.-



J. 28 Baden 2 Mark  
**Friedrich I. 1856 - 1907**  
 1892 ss 165.-  
 1900 fast st 980.-

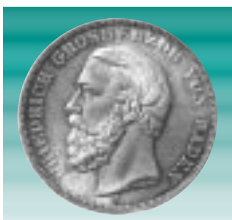

J. 29 Baden 5 Mark  
**Friedrich I. 1856 - 1907**  
 1894 ss 159.-  
 vz 825.-

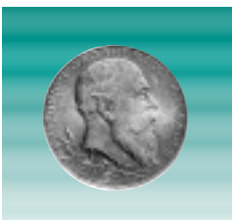

J. 30 Baden 2 Mark  
**Friedrich I. 1856 - 1907**  
 1902 ss/vz 65.-  
 1902 vz 72.-  
 1902 vz/st 92.-

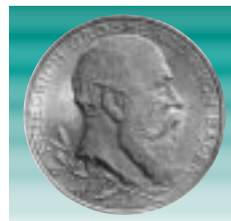

J. 31 Baden 5 Mark  
**Regierungsjubiläum**  
 1902 vz 340.-  
 1902 vz/st 420.-

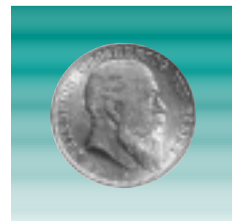

J. 32 Baden 2 Mark  
**Friedrich I. 1856 - 1907**  
 1904 ss 105.-  
 1904 ss/vz 130.-  
 1906 ss 270.-



J. 33 Baden 5 Mark  
**Friedrich I. 1856 - 1907**  
 1902 ss 125.-  
 1907 ss/vz 195.-  
 1907 vz/st 750.-

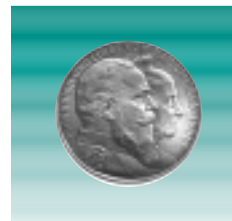

J. 34 Baden 2 Mark  
**Goldene Hochzeit**  
 1906 ss/vz 60.-  
 1906 vz 70.-  
 1906 vz/st 90.-

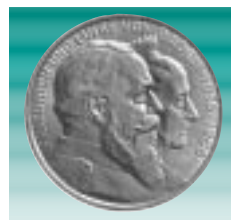

J. 35 Baden 5 Mark  
**Goldene Hochzeit**  
 1906 ss/vz 290.-  
 1906 vz 340.-  
 1906 vz/st 430.-

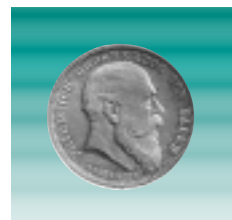

J. 36 Baden 2 Mark  
**Friedrich auf den Tod**  
 1907 ss/vz 110.-  
 1907 vz/st 175.-

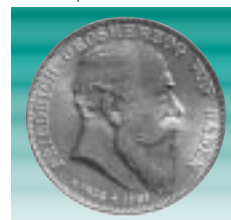

J. 37 Baden 5 Mark  
**Friedrich auf den Tod**  
 1907 ss/vz 390.-  
 1907 vz/st 495.-

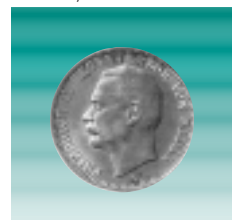

J. 38 Baden 2 Mark  
**Friedrich II. 1907 - 1918**  
 1911 ss/vz 690.-  
 1911 vz 860.-

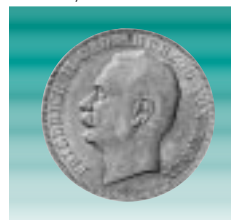

J. 39 Baden 3 Mark  
**Friedrich II. 1907 - 1918**  
 1908-11 ss 43.-  
 1908 vz 79.-  
 1908-11 vz/st 90.-



J. 40 Baden 5 Mark  
**Friedrich II. 1907 - 1918**  
 ss 130.-  
 vz 295.-  
 vz/st 395.-

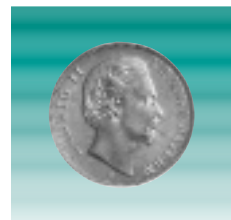

J. 41 Bayern 2 Mark  
**Ludwig II. 1864 - 1886**  
 1876-77 s/ss 85.-  
 1880 ss 310.-  
 1876 vz/st 950.-



J. 42 Bayern 5 Mark  
**Ludwig II. 1864 - 1886**  
 1875 s/ss 90.-  
 1874 ss 130.-  
 1874-76 ss/vz 325.-

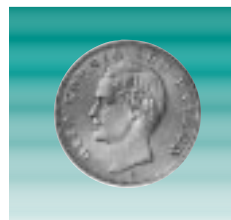

J. 43 Bayern 2 Mark  
**Otto 1886 - 1913**  
 1888 ss 895.-

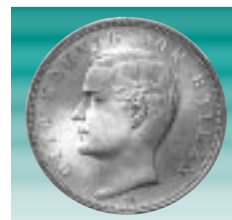

J. 44 Bayern 5 Mark  
**Otto 1886 - 1913**  
 1888 ss 795.-

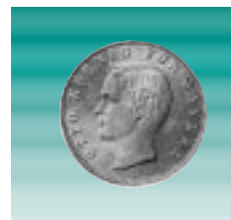

J. 45 Bayern 2 Mark  
**Otto 1886 - 1913**  
 1899-1912 vz 53.-  
 1891 ss+ 80.-  
 1913 vz 230.-

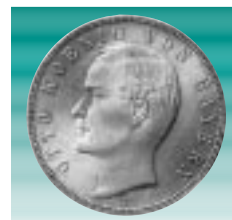

J. 46 Bayern 5 Mark  
**Otto 1886 - 1913**  
 1892 ss 68.-  
 1913 ss/vz 75.-  
 1913 vz/st 175.-

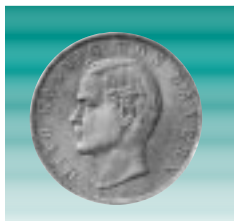

J. 47 Bayern 3 Mark  
**Otto 1886 - 1913**  
 1908 - 13 ss 38.-  
 1908-12 ss/vz 43.-  
 1909 - 12 vz/st 75.-

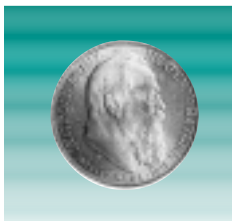

J. 48 Bayern 2 Mark  
**Luitpold 1886 - 1912**  
 1911 ss 59.-  
 vz 75.-  
 vz/st 90.-

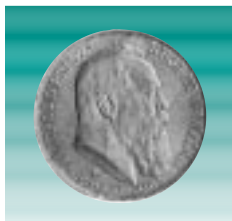

J. 49 Bayern 3 Mark  
**Luitpold 1886 - 1912**  
 1911 ss 59.-  
 vz 75.-  
 vz/st 89.-

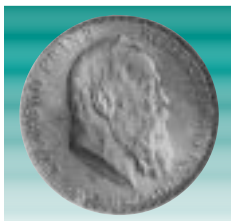

J. 50 Bayern 5 Mark  
**Luitpold 1886 - 1912**  
 1911 ss/vz 229.-  
 vz 259.-  
 vz/st 295.-

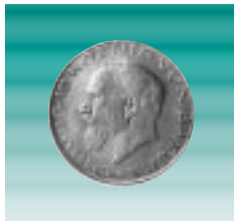

J. 51 Bayern 2 Mark  
**Ludwig III. 1913 - 1918**  
 1914 vz 190.-  
 1914 vz/st 240.-



J. 52 Bayern 3 Mark  
**Ludwig III. 1913 - 1918**  
 1914 ss/vz 75.-  
 1914 vz/st 110.-  
 1914 fast st 135.-

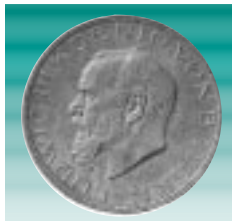

J. 53 Bayern 5 Mark  
**Ludwig III. 1913 - 1918**  
 1914 ss 340.-  
 1914 ss/vz 360.-  
 1914 vz/st 440.-

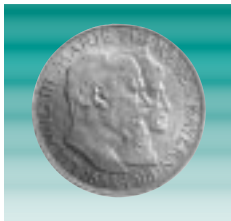

J. 54 Bayern 3 Mark  
**Goldene „Bayern“ Hochzeit**  
 1918 vz ca. 60.000.-



J. 55 Braunschweig 3 Mark  
**Ernst August 1913 - 1918**  
 1915 vz ca. 5.500.-



J. 56 Braunschweig 5 Mark  
**Ernst August 1913 - 1918**  
 1915 vz ca. 5.900.-



J. 57 Braunschweig 3 Mark  
**Regierungsantritt**  
 1915 A vz + 375.-  
 vz/st 430.-



J. 58 Braunschweig 5 Mark  
**Regierungsantritt**  
 1915 vz/st 1790.-

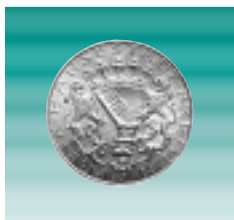

J. 59 Bremen 2 Mark  
**Wappen ohne Perlkreis**  
 1904 ss/vz 185.-  
 vz 210.-  
 vz/st 240.-



J. 60 Bremen 5 Mark  
**Wappen**  
 1904 ss/vz 590.-  
 vz 690.-  
 vz/st 790.-

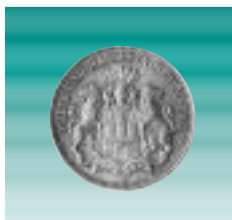

J. 61 Hamburg 2 Mark  
**Wappen m. Schildhalter**  
 1876 - 77 s 65.-  
 1876 - 77 s/ss 75.-  
 1878 s/ss 115.-



J. 62 Hamburg 5 Mark  
**Wappen m. Schildhalter**  
 1875 s/ss 90.-  
 1876 fast ss 105.-

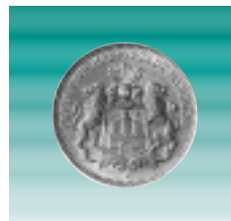

J. 63 Hamburg 2 Mark  
**Wappen m. Schildhalter**  
 1892 ss 80.-  
 1898 - 13 ss 170.-  
 1903 fast st 310.-



J. 64 Hamburg 3 Mark  
**Wappen m. Schildhalter**  
 1908 - 14 ss 43.-  
 1911 vz+ 65.-  
 1914 vz/st 95.-



J. 65 Hamburg 5 Mark  
**Wappen m. Schildhalter**  
 1908 ss 75.-  
 1913 ss/vz 105.-  
 1908 fast vz 145.-

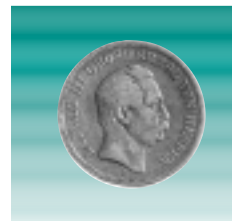

J. 66 Hessen 2 Mark  
**Ludwig III. 1848 - 1877**  
 s 260.-  
 s/ss 310.-

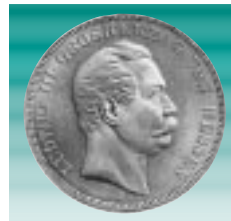

J. 67 Hessen 5 Mark  
**Ludwig III. 1848 - 1877**  
 1875/76 s/ss 155.-  
 1876 ss 225.-

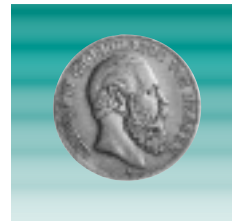

J. 68 Hessen 2 Mark  
**Ludwig IV. 1877 - 1892**  
 1888 ss 3.150.-



J. 69 Hessen 5 Mark  
**Ludwig IV. 1877 - 1892**  
 1888 ss/vz ca. 6.900.-

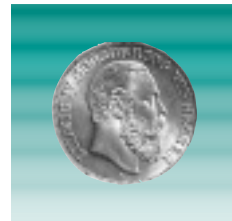

J. 70 Hessen 2 Mark  
**Ludwig IV. 1877 - 1892**  
 1891 ss 1.590.-  
 1891 vz 2.550.-



J. 71 Hessen 5 Mark  
**Ludwig IV. 1877 - 1892**  
 1891 s/ss 980.-  
 1891 ss+ 1.750.-

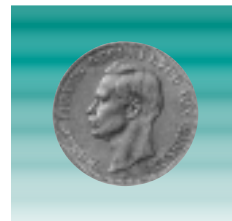

J. 72 Hessen 2 Mark  
**Ernst Ludwig 1892 - 1918**  
 1900 ss 1.590.-  
 1888 ss 2.850.-



J. 73 Hessen 5 Mark  
**Ernst Ludwig 1892 - 1918**  
 1898 A s/ss 385.-  
 1898 A ss 590.-  
 1898 A vz 890.-

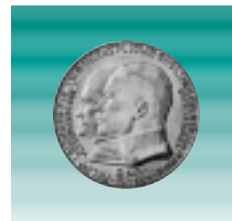

J. 74 Hessen 2 Mark  
**Landgraf Philipp**  
 1904 ss/vz 170.-  
 1904 vz 190.-  
 1904 vz/st 220.-

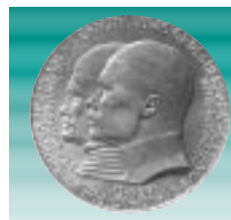

J. 75 Hessen 5 Mark  
**Landgraf Philipp**  
 1904 vz 360.-  
 1904 vz/st 420.-



J. 76 Hessen 3 Mark  
**Ernst Ludwig 1892 - 1918**  
 1910 ss/vz 195.-  
 1910 vz 240.-  
 vz/st 295.-



J. 77 Hessen 3 Mark  
**Regierungsjubiläum**  
 1917 vz/st 9.900.-

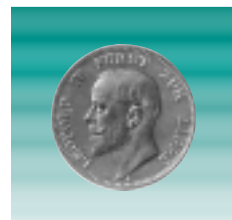

J. 78 Lippe 2 Mark  
**Leopold IV. 1905 - 1918**  
 1906 ss/vz 690.-  
 1906 vz 890.-  
 1906 vz/st 1.090.-





J. 79 Lippe 3 Mark  
**Leopold IV. 1905 - 1918**  
ss/vz 690.-  
vz 920.-  
vz/st 1.190.-

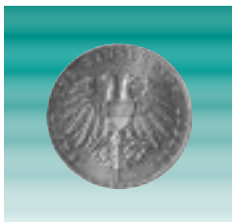

J. 80 Lübeck 2 Mark  
**Kleines Wappen**  
1901 ss/vz 570.-  
1901 vz 690.-  
1901 fast st 780.-



J. 81 Lübeck 2 Mark  
**Grösseres Wappen**  
1907 ss 275.-  
1906 A vz/st 395.-



J. 82 Lübeck 3 Mark  
**Grösseres Wappen**  
1913 vz 295.-  
1910 vz/st 390.-



J. 83 Lübeck 5 Mark  
**Grösseres Wappen**  
1903 A ss+ 835.-  
1908 A ss/vz 950.-  
1904 A vz/st 1.350.-

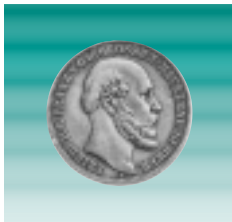

J. 84 Mecklenbg.-Schwerin 2 Mark  
**Fried. Franz II. 1842 - 1883**  
1876 s/ss 375.-  
1876 fast st 3.950.-

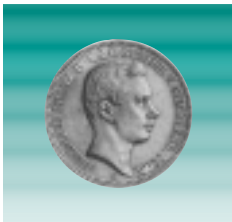

J. 85 Mecklenbg.-Schwerin 2 Mark  
**Fried. Franz IV. 1842 - 1883**  
1901 vz ca. 1.250.-

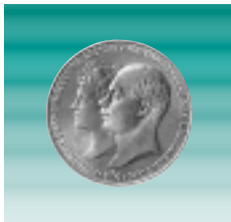

J. 86 Mecklenbg.-Schwerin 2 Mark  
**Zur Hochzeit**  
1904 ss/vz 150.-  
1904 vz 170.-  
1904 vz/st 205.-



J. 87 Mecklenbg.-Schwerin 5 Mark  
**Zur Hochzeit**  
1904 vz- 375.-  
vz+ 475.-



J. 88 Mecklenbg.-Schwerin 3 Mark  
**Jahrhundertfeier**  
1915 vz- 350.-  
1915 vz/st 440.-



J. 89 Mecklenbg.-Schwerin 5 Mark  
**Jahrhundertfeier**  
1915 ss/vz- 950.-  
1915 vz- 1.250.-  
vz/st 1.490.-



J. 90 Mecklenbg.-Strelitz 2 Mark  
**Fried. Wilhelm 1860 - 1904**  
1877 s/ss 795.-  
1877 ss 1.450.-  
1877 vz 2.900.-



J. 91 Mecklenbg.-Strelitz 2 Mark  
**Adolf-Fried. V. 1860 - 1904**  
1905 ss 1.125.-  
1905 ss/vz 1.850.-  
1905 vz 2.300.-

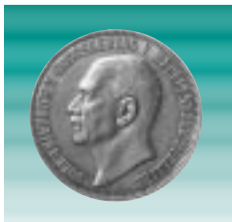

J. 92 Mecklenbg.-Strelitz 3 Mark  
**Adolf-Fried. V. 1860 - 1904**  
1913 ss 1.950.-  
1913 ss/vz 2.350.-  
vz 2.600.-

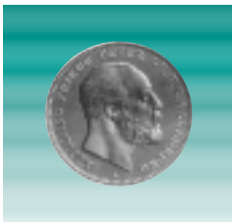

J. 93 Oldenburg 2 Mark  
**Nic. F. Peter 1853 - 1900**  
1891 ss 560.-  
1891 ss/vz 825.-  
1891 vz 1.070.-

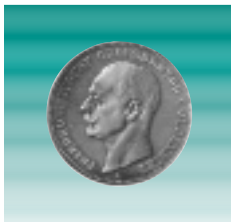

J. 94 Oldenburg 2 Mark  
**Fried August 1900 - 1918**  
1901 ss 670.-  
1901 vz 990.-

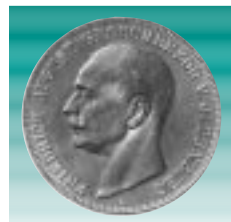

J. 95 Oldenburg 5 Mark  
**Fried August 1900 - 1918**  
1900 s/ss 1.050.-  
1900 ss 1.390.-

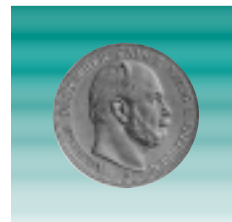

J. 96 Preussen 2 Mark  
**Wilhelm I. 1861 - 1888**  
1876-77 A s/ss 36.-  
1881 A ss 295.-  
1876 A vz 345.-



J. 97 Preussen 5 Mark  
**Wilhelm I. 1861 - 1888**  
1874 - 76 s/ss 46.-  
1875 - 1876 ss 59.-  
1875 B vz/st 1.390.-

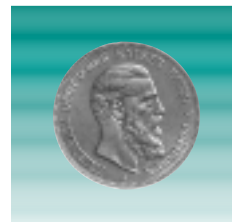

J. 98 Preussen 2 Mark  
**Friedrich III. 9.3 - 15.6.1888**  
1888 ss/vz 125.-  
vz 145.-  
vz/st 175.-

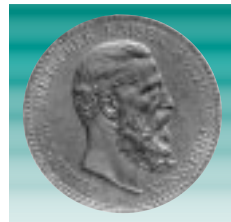

J. 99 Preussen 5 Mark  
**Friedrich III. 9.3 - 15.6.1888**  
1888 ss 250.-  
1888 vz 290.-  
1888 vz/st 375.-

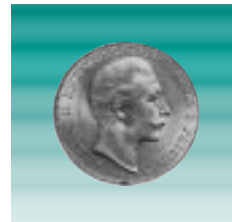

J. 100 Preussen 2 Mark  
**Wilhelm II. 1888 - 1918**  
1888 ss 690.-  
vz 950.-  
vz/st 1.150.-

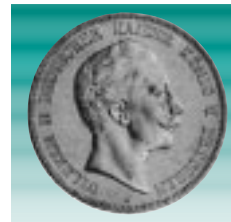

J. 101 Preussen 5 Mark  
**Wilhelm II. 1888 - 1918**  
1888 ss/vz 1.590.-  
1888 vz/st 2.650.-  
1888 st 3.450.-

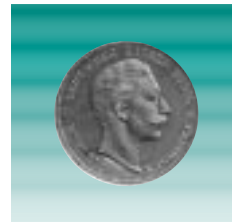

J. 102 Preussen 2 Mark  
**Wilhelm II. 1888 - 1918**  
1904 ss 25.-  
1891 ss 59.-  
1892 ss 365.-

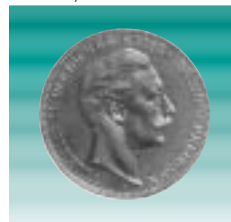

J. 103 Preussen 3 Mark  
**Wilhelm II. 1888 - 1918**  
1908 - 1912 ss 22.-  
vz 35.-  
vz/st 55.-

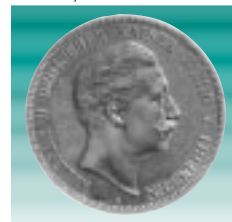

J. 104 Preussen 5 Mark  
**Wilhelm II. 1888 - 1918**  
1891 - 1908 ss 31.-  
ss/vz 65.-  
1908 vz 120.-

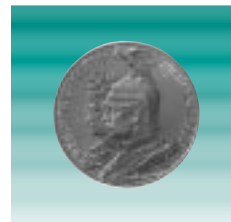

J. 105 Preussen 2 Mark  
**200 Jahre Königreich**  
1901 ss 29.-  
vz 39.-  
vz/st 59.-



J. 106 Preussen 5 Mark  
**200 Jahre Königreich**  
1901 ss 98.-  
vz 129.-  
vz/st 175.-

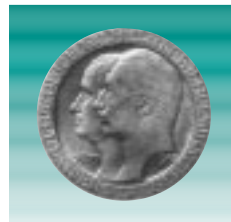

J. 107 Preussen 3 Mark  
**Universität Berlin**  
1910 vz 185.-  
1910 fast st 215.-

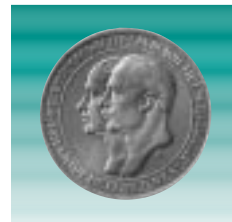

J. 108 Preussen 3 Mark  
**Universität Breslau**  
1911 ss 89.-  
vz 115.-  
vz/st 135.-



J. 109 Preussen 2 Mark  
**Befreiungskampf**  
1911 ss 30.-  
vz 39.-  
vz/st 52.-



J. 110 Preussen 3 Mark  
**Befreiungskampf**  
1913 ss 31.-  
vz 45.-  
vz/st 59.-

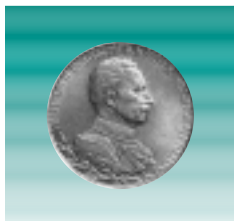

J. 111 Preussen 2 Mark  
Regierungsjubiläum  
1913 ss 30.-  
vz 39.-  
vz/st 54.-

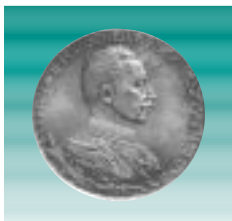

J. 112 Preussen 3 Mark  
Regierungsjubiläum  
1913 ss 32.-  
vz 39.-  
vz/st 59.-



J. 113 Preussen 3 Mark  
Regierungsjubiläum  
1914 ss 36.-  
1913 vz 39.-  
1914 vz 59.-



J. 114 Preussen 5 Mark  
Kaiser in Uniform  
1913 - 14 ss 55.-  
ss/vz 62.-  
vz 79.-

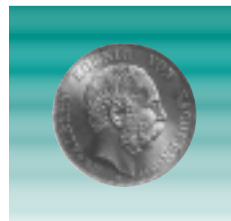

J. 127 Sachsen 2 Mark  
Albert 1873 - 1902  
1902 ss/vz 140.-  
1902 vz 175.-  
1902 vz/st 195.-



J. 128 Sachsen 5 Mark  
Albert 1873 - 1902  
1902 ss/v 260.-  
1902 vz/st 385.-  
1902 fast st 425.-

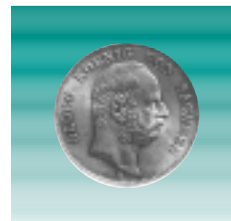

J. 129 Sachsen 2 Mark  
Georg 1902 - 1904  
1903 - 04 ss 105.-  
1904 fast st 590.-



J. 130 Sachsen 5 Mark  
Georg 1902 - 1904  
1903 - 04 ss 105.-  
1903 - 04 ss/vz 135.-



J. 115 Preussen 3 Mark  
Mansfelder Bergbau  
vz 1.850.-  
vz/st 2.150.-

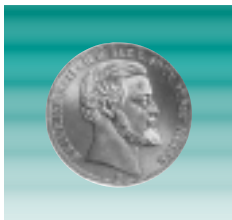

J. 116 Reuss, Linie Greiz 2 Mark  
Heinrich XXII. 1867 - 1902  
s/ss 840.-  
ss/vz 2.750.-  
vz+ 3.650.-

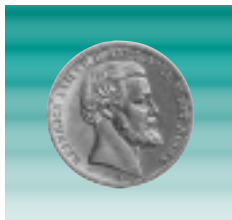

J. 117 Reuss, Linie Greiz 2 Mark  
Regierungsjubiläum  
ss 1.150.-  
ss/vz 1.690.-  
vz 2.100.-

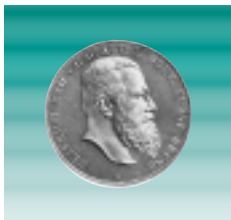

J. 118 Reuss, Linie Greiz 2 Mark  
Heinrich XXII. 1867 - 1902  
1899 ss 720.-  
1899 vz 995.-

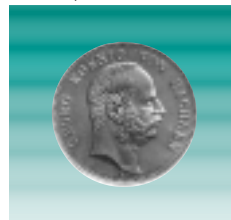

J. 131 Sachsen Medaille  
Münzbesuch Georgs  
1903 PP 2.890.-

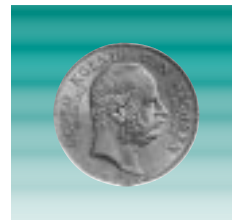

J. 132 Sachsen 2 Mark  
Georg 1902 - 1904  
1904 ss/vz 125.-  
1904 vz 145.-  
1904 vz/st 190.-



J. 133 Sachsen 5 Mark  
Georg 1902 - 1904  
1904 vz 360.-  
1904 fast st 495.-

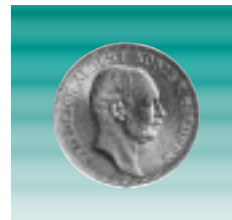

J. 134 Sachsen 2 Mark  
Fried. Aug. III. 1904 - 1908  
1905-11 ss 98.-  
1908 - 1912 vz/st 220.-  
1905 vz/st 260.-



J. 119 Reuss, Linie Greiz 3 Mark  
Heinrich XXIV. 1902 - 1918  
vz 1.170.-  
vz/st 1.590.-



J. 120 Reuss, Linie Schleiz 2 Mark  
Heinrich XIV. 1867 - 1913  
1884 ss 620.-  
1884 fast st 3150.-

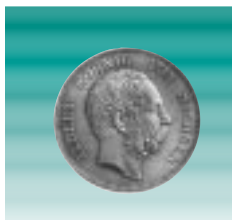

J. 121 Sachsen 2 Mark  
Albert 1873 - 1902  
1876/77 s 90.-  
1883 ss 310.-



J. 122 Sachsen 5 Mark  
Albert 1873 - 1902  
1875/76 s/ss 95.-  
1876 ss 119.-  
1889 ss/vz 280.-

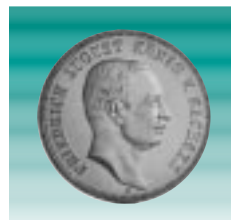

J. 135 Sachsen 3 Mark  
Fried. Aug. III. 1904 - 1908  
1909 ss 39.-  
1913 ss 48.-  
1911-13 vz/st 95.-

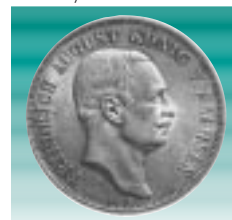

J. 136 Sachsen 5 Mark  
Fried. Aug. III. 1904 - 1908  
1908-14 ss 105.-  
vz 170.-  
1908 fast st 390.-

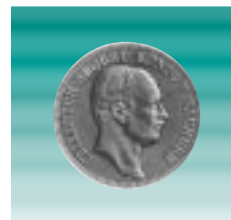

J. 137 Sachsen Medaille  
Münzbesuch F. Augusts  
vz/st 3.050.-

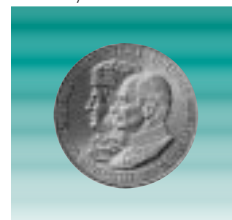

J. 138 Sachsen 2 Mark  
Universität Leipzig  
1909 ss/vz 140.-  
1909 vz 160.-  
1909 vz/st 175.-

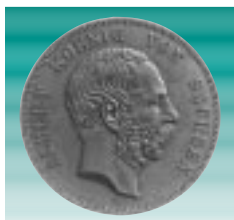

J. 123 Sachsen 5 Mark  
800 J. Feier Haus Wettin  
1885 vz, cu 480.-  
vz, Ag Tagespreis

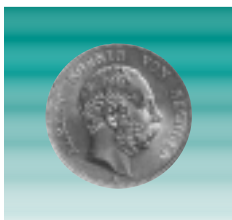

J. 124 Sachsen 2 Mark  
Albert 1873 - 1902  
1900-01 ss 105.-  
1900 ss/vz 160.-  
1902 vz/st 460.-

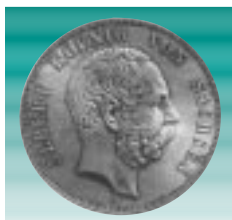

J. 125 Sachsen 5 Mark  
Albert 1873 - 1902  
1893 ss 120.-  
1894 ss/vz 195.-  
1900 vz 570.-

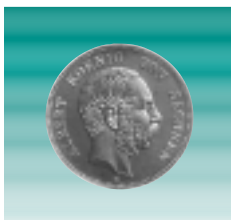

J. 126 Sachsen Medaille  
Münzbesuch Alberts  
1892 vz 2.400.-  
1892 st 3.250.-



J. 139 Sachsen 5 Mark  
Universität Leipzig  
1909 ss/vz 360.-  
1909 vz 390.-  
1909 vz/st 460.-

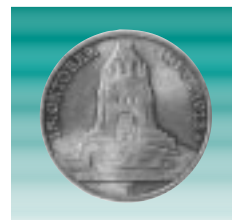

J. 140 Sachsen 3 Mark  
Völkerschlachtdenkmal  
1913 ss 42.-  
vz 55.-  
vz/st 72.-

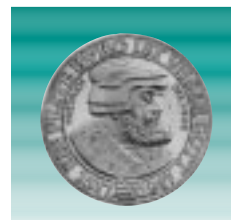

J. 141 Sachsen 3 Mark  
Friedrich der Weise  
1917 PP ca. 172.000.-  
Auflage: 100 Ex.

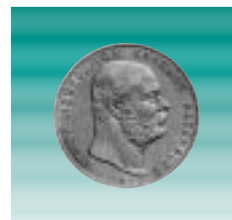

J. 142 Sachsen-Altenburg 2 Mark  
Ernst 1853 - 1908  
ss 670.-  
vz 940.-



**J. 143 Sachsen-Altenburg 5 Mark Ernst 1853 - 1908**  
 ss 995.-  
 ss/vz 1.125.-  
 vz 1.750.-



**J. 144 Sachsen-Altenburg 5 Mark Regierungsjubiläum**  
 1903 ss/vz 490.-  
 1903 vz 660.-  
 1903 vz/st 820.-

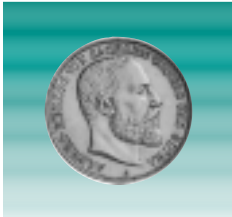

**J. 145 Sachsen-Cobg.-Gotha 2 Mark Alfred 1893 - 1900**  
 ss 1.690.-  
 vz/st 2.750.-  
 st 3.250.-



**J. 146 Sachsen-Cobg.-Gotha 5 Mark Alfred 1893 - 1900**  
 vz/st 7.950.-  
 st 9.800.-

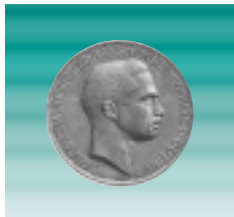

**J. 147 Sachsen-Cobg.-Gotha 2 Mark Carl Eduard 1905 - 1918**  
 1905 ss 1.150.-  
 1905 vz 1.650.-

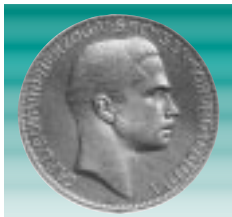

**J. 148 Sachsen-Cobg.-Gotha 5 Mark Carl Eduard 1905 - 1918**  
 ss 2.900.-  
 ss/vz 3.650.-

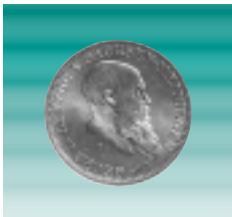

**J. 149 Sachsen-Meiningen 2 Mark Georg II. 1866 - 1914**  
 1901 vz/st 1.190.-



**J. 150 Sachsen-Meiningen 5 Mark Georg II. 1866 - 1914**  
 1901 ss/vz 690.-



**J. 151 Sachsen-Meiningen 2 Mark Georg II. 1866 - 1914**  
 1902 vz 690.-  
**J. 151b Sachsen-Meiningen 2 Mark**  
 1913 vz/st 1.890.-



**J. 152 Sachsen-Meiningen 3 Mark Georg II. 1866 - 1914**  
 1913 ss/vz 310.-  
 vz/st 550.-



**J. 153a Sachsen-Meiningen 5 Mark Georg II. 1866 - 1914**  
 1902 vz/st 1.590.-  
**J. 153b**  
 1908 ss/vz 470.-



**J. 154 Sachsen-Meiningen 2 Mark Georg II. mit Lebensdaten**  
 1915 ss/vz 270.-  
 1915 vz 310.-  
 1915 fast st 460.-

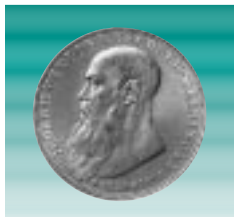

**J. 155 Sachsen-Meiningen 3 Mark Georg II. mit Lebensdaten**  
 1915 ss/vz 365.-  
 1915 vz/st 450.-

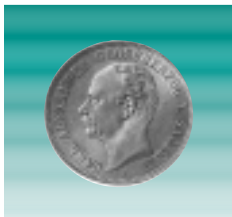

**J. 156 Sachsen-Weimar-Eisen. 2 Mark Carl Alexander 1853 - 1901**  
 1898 ss 650.-  
 vz 870.-

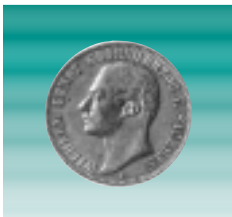

**J. 157 Sachsen-Weimar-Eisen. 2 Mark Wilhelm Ernst 1901 - 1918**  
 1901 ss/sz 1.190.-  
 vz 1.390.-

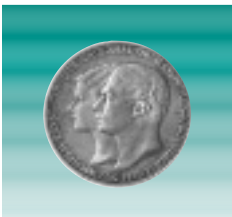

**J. 158 Sachsen-Weimar-Eisen. 2 Mark Zur Hochzeit**  
 1903 vz 235.-  
 1903 vz/st 265.-



**J. 159 Sachsen-Weimar-Eisen. 5 Mark Zur Hochzeit**  
 1903 ss/vz 350.-  
 1903 vz 390.-  
 1903 vz/st 470.-



**J. 160 Sachsen-Weimar-Eisen. 2 Mark Universität Jena**  
 1908 vz 255.-  
 1908 vz/st 290.-



**J. 161 Sachsen-Weimar-Eisen. 5 Mark Universität Jena**  
 1908 ss/vz 355.-  
 1908 vz 380.-  
 1908 vz/st 495.-



**J. 162 Sachsen-Weimar-Eisen. 3 Mark Zur 2. Hochzeit**  
 1910 ss/vz 130.-  
 1910 vz 155.-  
 1910 vz/st 190.-



**J. 163 Sachsen-Weimar-Eisen. 3 Mark Jahrhundertfeier**  
 1915 ss/vz 230.-  
 1915 vz 260.-  
 1915 vz/st 345.-

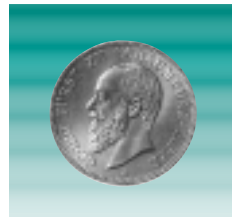

**J. 164 Schaumburg-Lippe 2 Mark Georg 1893 - 1911**  
 1898 ss/vz 1.190.-  
 1898 vz/st 1.980.-



**J. 165 Schaumburg-Lippe 5 Mark Georg 1893 - 1911**  
 1898 ss 2.490.-  
 1898 vz/st 5.250.-



**J. 166 Schaumburg-Lippe 3 Mark Georg mit Lebensdaten**  
 1911 vz 245.-  
 1911 fast st 325.-

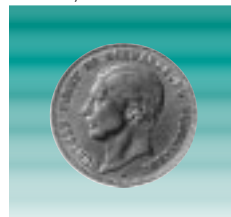

**J. 167 Schwarzburg-Rudolst. 2 Mark Günther 1890 - 1918**  
 ss 590.-  
 vz 1.150.-

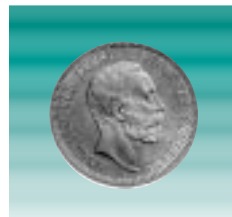

**J. 168 Schwarzburg-Sonder. 2 Mark Karl Günther 1890 - 1909**  
 a) 1905 ss/vz a. Anfr.



**J. 169 Schwarzburg-Sonder. 2 Mark Regierungsjubiläum**  
 a) 1905 ss/vz 170.-  
 vz 240.-  
 b) 1905 PP 520.-



**J. 170 Schwarzburg-Sonder. 3 Mark K. Günther m. Lebensdat.**  
 1909 vz 240.-  
 1909 vz/st 315.-  
 1909 st 360.-



**J. 171 Waldeck & Pyrmont 5 Mark Friedrich 1893 - 1918**  
 1903 ss/vz 5.900.-  
 1903 vz 7.150.-

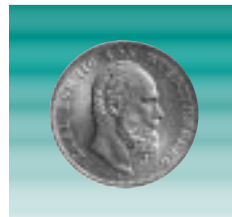

**J. 172 Württemberg 2 Mark Karl 1864 - 1891**  
 1876 - 77 s 82.-  
 1877 s/ss 105.-  
 1876 - 77 ss 185.-

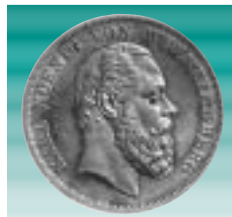

**J. 173 Württemberg 5 Mark Karl 1864 - 1891**  
 1874 - 76 s/ss 95.-  
 1874 - 76 ss 119.-

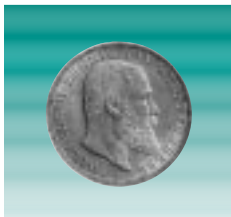

**J. 174 Württemberg 2 Mark Wilhelm II. 1891 - 1918**  
 1900/01 ss 52.-  
 1903 - 1914 vz 105.-  
 1904 vz/st 150.-



Jäger Bezeichnung Erhaltung Preis Jäger Bezeichnung Erhaltung Preis Jäger Bezeichnung Erhaltung Preis

**HAMBURG Freie Hansestadt**

J.207	10 Mark 1874	ss+ vz	2.890.– 3.750.–
J.208	5 Mark 1877	ss vz	1.170.– 1.590.–
J.209	10 Mark 1875-1888	ss ss/vz	425.– 490.–
J.210	20 Mark 1875-1889	ss ss/vz vz	290.– 345.– 425.–
J.211	10 Mark 1890-1913	ss vz	395.– 550.–
J.212	20 Mark 1893-1913	ss vz	295.– 365.–

**HESSEN Großherzogtum**

J.223	20 Mark Ernst Ludwig 1893	ss/vz	2.850.–
J.224	10 Mark Ernst Ludwig 1896-1898	ss	2.050.–
J.225	20 Mark Ernst Ludwig 1896-1903	ss	775.–
J.226	20 Mark Ernst Ludwig 1905-1911	ss	695.–

**LÜBECK Hansestadt**



J.227	10 Mark Stadtwappen		
J.227	10 Mark Stadtwappen 1901/04	ss/vz vz	2.950.– 3.750.–
J.228	10 Mark Stadtwappen 1905-1910	vz	3.850.–

**MECKLENBURG-STRELITZ**

J.235	10 Mark Friedrich Wilhelm 1873	Tagespreis ss/vz	29.000.–
J.236	20 Mark Friedrich Wilhelm 1873	Tagespreis ss/vz	13.500.–
J.237	10 Mark Friedrich Wilhelm 1874/1880	Tagespreis ss/vz	18.900.–
J.238	20 Mark Friedrich Wilhelm 1874	Tagespreis ss/vz	13.500.–
J.239	10 Mark Adolf Friedrich V. 1905	Tagespreis ss/vz	9.900.–
J.240	20 Mark Adolf Friedrich V. 1905	Tagespreis ss/vz	11.500.–

**OLDENBURG Großherzogtum**



J.241	10 Mark Nicolaus		
J.241	10 Mark Nicolaus 1874	ss/vz	13.800.–

**PREUSSEN Königreich**



J.246	20 Mark Wilhelm I.		
J.242	10 Mark Wilhelm I. 1872/73 A	ss vz	215.– 320.–
J.243	20 Mark Wilhelm I. 1872 A	ss ss/vz vz	215.– 260.– 375.–
	1873 C	vz	425.–
		vz/st	840.–
J.244	5 Mark Wilhelm I. 1877 A	ss	835.–

**HESSEN Großherzogtum**



J. 214 20 Mark Ludwig III.

J.213	10 Mark Ludwig III. 1872-1873	ss vz	695.– 1.350.–
J.214	20 Mark Ludwig III. 1872-1873	ss vz	690.– 1.270.–
J.215	5 Mark Ludwig III. 1873	ss/vz	2.950.–
J.216	10 Mark Ludwig III. 1875-1877	ss ss/vz vz	650.– 890.– 1.180.–
J.217	20 Mark Ludwig III. 1874	ss vz	1.190.– 3.250.–
J.218	5 Mark Ludwig IV. 1877	ss/vz	3.390.–
J.219	10 Mark Ludwig IV. 1878-1880	ss	1.090.–
J.220	10 Mark Ludwig IV. 1890	ss	2.390.–
J.221	20 Mark Ludwig IV. 1892	ss/vz	3.650.–
J.222	10 Mark Ernst Ludwig 1893	ss/vz	2.790.–

**MECKLENBURG SCHWERIN**



J.230	20 Mark Friedrich Franz III.		
J.229	10 Mark Friedrich Franz II. 1872	ss/vz vz	6.900.– 9.650.–
J.230	20 Mark Friedrich Franz II. 1872	ss/vz vz	3.750.– 3.990.–
J.231	10 Mark Friedrich Franz II. 1878	ss	2.950.–
J.232	10 Mark Friedrich Franz III. 1890	ss/vz vz	1.890.– 2.750.–
J.233	10 Mark Friedrich Franz IV. 1901	ss/vz	4.650.–
J.234	20 Mark Friedrich Franz IV. 1901	ss/vz	6.800.–

Jäger Bezeichnung Erhaltung Preis Jäger Bezeichnung Erhaltung Preis Jäger Bezeichnung Erhaltung Preis

**PREUSSEN Königreich**

J.244	5 Mark Wilhelm I. 1877 A	vz vz/st ss/vz	970.– 1.190.– 995.–
J.245	10 Mark Wilhelm I. 1874-1888	ss vz	249.– 395.–
J.246	20 Mark Wilhelm I. 1874-1888	ss vz	245.– 440.–
J.247	10 Mark Friedrich III. 1888 A	ss/vz vz/st	290.– 490.–
J.248	20 Mark Friedrich III. 1888 A	ss/vz vz	290.– 345.–
J.249	10 Mark Wilhelm II. 1889	ss/vz	9.750.–
J.250	20 Mark Wilhelm II. 1889 A	ss ss/vz	230.– 360.–
J.251	10 Mark Wilhelm II. 1903	ss vz ss/vz vz/st	235.– 335.– 270.– 380.–
J.252	20 Mark Wilhelm II. 1890 - 1913	ss vz vz/st	185.– 249.– 295.–
J.253	20 Mark Wilhelm II. 1914 A	vz/st	325.–

**REUß jüngere Linie Fürstentum**



J.256	20 Mark Heinrich XIV.		
J.255	10 Mark Heinrich XIV. 1882 A (Tagespreis)	vz	ca. 13.700.–
J.256	20 Mark Heinrich XIV. 1881 A (Tagespreis)	ss/vz	ca. 5.500.–

**SACHSEN**



J.259	20 Mark Johann		
J.257	10 Mark Johann 1872/1873	ss ss/vz vz vz/st	560.– 790.– 895.– 1.090.–
J.258	20 Mark Johann 1872	ss ss/vz	490.– 625.–
J.259	20 Mark Johann 1873	ss/vz vz vz/st	540.– 795.– 1.180.–
J.260	5 Mark Albert 1877	ss ss/vz	1.125.– 1.290.–

**REUß ältere Linie Fürstentum**



J.254	20 Mark Heinrich XII. 1875 B (Tagespreis)	vz st	ca. 39.500.– ca. 75.000.–
-------	--	----------	------------------------------

J.261	10 Mark Albert 1874-1888	ss ss/vz vz	625.– 735.– 920.–
J.262	20 Mark Albert 1874-1876	ss	535.–
J.263	10 Mark Albert 1891-1902	ss	570.–
J.264	20 Mark Albert 1894/95	ss	535.–
J.265	10 Mark Georg 1903/04	ss/vz	880.–

**SACHSEN**

J.266	20 Mark Georg 1903	ss	615.–
J.267	10 Mark Friedrich August III. 1905-1912	ss	790.–
J.268	20 Mark Friedrich August III. 1905 - 1914	ss/vz vz vz/st	485.– 590.– 790.–

**SACHSEN-ALTENBURG**



J.269	20 Mark Ernst 1887	ss/vz	5.350.–
-------	-----------------------	-------	---------

**SACHSEN-COBURG-GOTHA**



J.274	20 Mark Carl Eduard		
J.270	20 Mark Ernst II. 1872	ss/vz	ca. 78.000.–
J.271	20 Mark Ernst II. 1886	ss/vz	4.800.–
J.272	20 Mark Alfred 1895	ss/vz	5.900.–
J.273	10 Mark Carl Eduard 1905	ss/vz	4.590.–
J.274	20 Mark Carl Eduard 1905	ss/vz	4.750.–

Kaiserreich

Kaiserreich

Jäger Bezeichnung Erhaltung Preis Jäger Bezeichnung Erhaltung Preis Jäger Bezeichnung Erhaltung Preis

**SACHSEN-MEININGEN SCHWARZBURG-RUDOLSTADT WÜRTTEMBERG**

- J.275 20 Mark Georg II. 1872 (Tagespreis) vz ca. 32.500.-
- J.276 20 Mark Georg II. 1882 (Tagespreis) ss/vz ca. 15.900.-
- J.277 20 Mark Georg II. 1889 (Tagespreis) ss/vz ca. 13.700.-
- J.278 10 Mark Georg II. 1890/98 vz 9.600.-
- J.279 20 Mark Georg II. 1900/1905 (T.P.) ss/vz ca. 15.200.-
- J.280 10 Mark Georg II. 1902-1914 (T.P.) vz/st ca. 8.300.-
- J.281 20 Mark Georg II. 1910/1914 (T.P.) vz ca. 13.700.-



J.286 10 Mark Günther Viktor 1898 (Tagespreis) ss/vz ca. 4.700.-



J.296 20 Mark Wilhelm II.

**SACHSEN-WEIMAR SCHWARZB.-SONDERSHAUSEN**

**SACHSEN-WEIMAR**



J.282 20 Mark Carl Alexander

- J.282 20 Mark Carl Alexander 1892/1896 (T.P.) ss/vz ca. 5.800.-
- J.283 20 Mark Wilhelm Ernst 1901 (Tagespreis) ss/vz ca. 8.900.-



J.287 20 Mark Karl Günther

J.287 20 Mark Karl Günther 1896 (Tagespreis) ss ca. 5.890.-

**Schaumburg-Lippe**



J.284 20 Mark Adolf Georg

- J.284 20 Mark Adolf Georg 1874 (Tagespreis) vz ca. 15.900.-
- J.285 20 Mark Georg 1898/1904 vz 5.590.-

**WALDECK-PYRMONT**



J.288 20 Mark Friedrich

J.288 20 Mark Friedrich 1903 (Tagespreis) vz ca. 11.800.-

J.289 10 Mark Karl 1872/73 ss 560.-

J.290 20 Mark Karl 1872/73 ss 420.- ss/vz 495.- vz 590.-

J.291 5 Mark Karl 1877 ss 1.095.- vz 1.250.-

J.292 10 Mark Karl 1874-1888 ss 425.- vz 790.-

J.293 20 Mark Karl 1874/76 ss/vz 425.- vz 550.-

J.294 10 Mark Karl 1890/91 ss 790.-

J.295 10 Mark Wilhelm II. 1893-1913 ss/vz 435.- vz 540.-

J.296 20 Mark Wilhelm II. 1894-1914 ss 390.- vz 475.-

Die Ersatzmünzen des 1. Weltkriegs

Jahr Mio. ss vz bfr. st Jahr Mio. ss vz bfr. st Jahr Mio. ss vz bfr. st

**5 Pfennig**



J. 297 5 Pfennig 1915 - 1918

1915 A	34.6	6.-	12.-		
D	2.0	38.-	55.-		
E	4.7	22.-	35.-		
F	3.5	20.-	40.-		
G	3.7	20.-	35.-		
J	2.1	25.-	50.-		
1916 A	51.0	3.-	10.-		
D	19.6	5.-	30.-		
E	7.3	19.-	40.-		
F	10.5	4.-	25.-		
G	5.6	7.-	39.-		
J	10.3	7.-	29.-		
1917 A	87.3	3.-	9.-		
D	19.6	4.-	12.-	16.-	
E	11.1	6.-	19.-	38.-	
F	10.9	3.-	21.-		
G	6.7	6.-	22.-	46.-	
J	11.7	6.-	16.-		
1918 A	223.5	3.-	7.-		
D	29.1	3.-	8.-		
E	23.6	4.-	9.-		
F	24.6	3.-	7.-		
G	12.7	6.-	12.-		
J	20.2	3.-	7.-		
1919 A	112.1	3.-	7.-		
D	41.2	3.-	7.-		
E	20.6	4.-	9.-		
F	32.7	3.-	7.-		
G	13.9	5.-	10.-		
J	16.2	5.-	10.-		
1920 A	80.3	3.-	8.-		
D	25.5	4.-	8.-		
E	11.6	10.-	18.-		
F	24.3	4.-	8.-		
G	10.2	9.-	16.-		
J	16.9	6.-	14.-		
1921 A	143.4	3.-	7.-		
D	38.1	3.-	8.-		
E	21.1	8.-	19.-		
F	24.8	3.-	9.-		
G	21.3	5.-	10.-		
J	28.9	3.-	7.-		

**10 Pfennig**

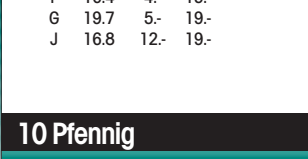

J. 298 10 Pfennig 1916 - 1922

1922 D	31.2	5.-	16.-		
E	19.2	9.-	22.-		
F	16.4	4.-	15.-		
G	19.7	5.-	19.-		
J	16.8	12.-	19.-		
1915 A	Probe	LP			
1916 A	69.2	3.-	8.-		
D	11.6	4.-	9.-		
E	8.3	6.-	12.-		
F	7.5	6.-	12.-		
G	5.9	6.-	17.-		
J	11.7	6.-	17.-		
1917 A	53.2	3.-	8.-		
D	16.4	3.-	8.-		
E	9.2	6.-	10.-		
F	11.3	4.-	9.-		
G	7.1	7.-	16.-		
J	9.2	5.-	16.-		
1918 D	42T	2.200.-			
1921 A	16.3	9.-	20.-		
1922 D		15.-	25.-		
E	2.2	80.-	120.-		
F	1.9	19.-	25.-		
G	1.4	85.-	110.-		
J	2.4	25.-	45.-		
ohne Mzz		200.-	350.-		
J. 298Z 10 Pfennig 1917					
Bild wie J. 298, Material Zink					
1917 A (nur als Fälschung)					
1917 ohne Münzzeichen	ss		350.-		

**10 Pfennig**



J. 299 10 Pfennig 1916 - 1922

1917	75.1	3.-	7.-	25.-
1918	202.0	3.-	7.-	15.-
1919	147.8	3.-	12.-	20.-
1920	223.0	3.-	7.-	15.-
1921	319.3	3.-	7.-	15.-
1922	247.5	3.-	7.-	15.-

**1 Pfennig**



J. 300 1 Pfennig 1916 - 1918

1916 A					
1916 G	R	450.-	700.-		
1917 A	27.2	2.-	5.-	9.-	15.-
D	7.0	3.-	7.-	10.-	25.-
E	3.9	5.-	12.-	25.-	35.-
F	5.1	4.-	8.-	12.-	25.-
G	3.1	5.-	9.-	15.-	25.-
J	4.2	8.-	16.-	25.-	50.-
1918 A	RR				
D	0.3	55.-	95.-	120.-	200.-
F	RR				

Kaiserreich

Weimarer Republik

# Die Weimarer Ersatz- und Inflationmünzen von 1919 bis 1933

Jahr	Mio.	ss	vz	bfr.	st	Jahr	Mio.	ss	vz	bfr.	st	Jahr	Mio.	ss	vz	bfr.	st
------	------	----	----	------	----	------	------	----	----	------	----	------	------	----	----	------	----

## 50 Pfennig



J. 301 50 Pfennig 1919-1922

1919 A	7.2	4.-	11.-	20.-	45.-
D	0.8	25.-	45.-	65.-	120.-
E	0.9	15.-	26.-	45.-	100.-
F	0.2	39.-	75.-	115.-	190.-
G	0.7	15.-	24.-	35.-	75.-
J	0.8	35.-	55.-	75.-	120.-
1920 A	119.8	2.-	4.-	9.-	15.-
D	28.3	3.-	5.-	10.-	18.-
E	14.4	4.-	6.-	15.-	20.-
F	10.9	4.-	6.-	15.-	20.-
G	5.0	7.-	10.-	25.-	40.-
J	15.4	4.-	6.-	15.-	25.-
1921 A	184.5	2.-	4.-	7.-	10.-
D	48.7	2.-	4.-	8.-	12.-
E	31.2	3.-	6.-	9.-	20.-
F	47.0	2.-	4.-	8.-	12.-
G	19.1	2.-	4.-	8.-	12.-
J	28.0	2.-	4.-	8.-	12.-
1922 A	145.2	2.-	4.-	8.-	10.-
D	58.0	2.-	4.-	8.-	12.-
E	33.9	3.-	7.-	15.-	20.-
F	33.0	2.-	4.-	8.-	12.-
G	36.7	2.-	4.-	8.-	12.-
J	36.2	2.-	4.-	8.-	12.-

## 3 Mark



J. 303 3 Mark 1922-1923

1922 A	32.5	2.-	7.-	15.-	22.-
D	RR	760.-	980.-	1.350.-	
E	2.4	12.-	28.-	45.-	50.-
F	6.0	29.-	55.-	80.-	95.-
G	3.7	10.-	18.-	25.-	30.-
J	4.9	6.-	12.-	20.-	25.-
1923 E	2.0	45.-	65.-	95.-	130.-
F	RR				

J. 303 in Polierter Platte (sehr selten)

1922 A	PP	180.-
E	PP	240.-

## 200 Mark



J. 304 200 Mark 1923

1923 A	174.9	1.-	2.-	4.-	6.-
D	35.2	2.-	3.-	5.-	8.-
E	11.2	4.-	6.-	10.-	20.-
F	20.1	2.-	3.-	5.-	8.-
G	24.9	2.-	3.-	5.-	8.-
J	16.3	7.-	10.-	15.-	25.-

## 500 Mark



J. 305 500 Mark 1923

1923 A	59.3	2.-	3.-	7.-	10.-
D	13.7	3.-	6.-	12.-	20.-
E	2.1	9.-	18.-	30.-	50.-
F	8.0	3.-	5.-	8.-	15.-
G	4.4	5.-	10.-	18.-	25.-
J	1.0	40.-	75.-	95.-	130.-

## 1 Rentenpfennig



J. 306 1 Rentenpfennig 1923-1924

1923 A	12.6	2.-	10.-	17.-	28.-
D in 1924	6.-	18.-	30.-	50.-	
E	2.2	8.-	18.-	30.-	50.-
F in 1924	20.-	45.-	70.-	120.-	
G in 1924	8.-	20.-	38.-	55.-	
J	1.5	15.-	35.-	70.-	150.-
1924 A	55.3	3.-	7.-	10.-	15.-
D	17.5	4.-	12.-	16.-	25.-
E	6.8	5.-	16.-	25.-	40.-
F	10.3	5.-	16.-	25.-	40.-
G	7.4	10.-	20.-	30.-	60.-
J	11.0	4.-	10.-	20.-	40.-

1925 A	RR	2.200.-	(Zwitterprägung)
1929 F	R	460.-	900.-

## 3 Mark



J. 302 3 Mark 1922-1923

1922 A	15.5	10.-	18.-	28.-	35.-
E	2 T	625.-	950.-		
F	RR		Tagespreis		

Jahr	Mio.	ss	vz	bfr.	st	Jahr	Mio.	ss	vz	bfr.	st	Jahr	Mio.	ss	vz	bfr.	st
------	------	----	----	------	----	------	------	----	----	------	----	------	------	----	----	------	----

## 2 Rentenpfennig



J. 307 2 Rentenpfennig 1923-1924

1923 A	8.6	3.-	12.-	20.-	45.-
D	1.5	5.-	16.-	35.-	60.-
F in 1924	9.-	25.-	45.-	110.-	
F	Zwitterprägung, siehe J. 314				
G in 1924	6.-	20.-	35.-	80.-	
J in 1924	15.-	30.-	55.-	130.-	
1924 A	80.9	3.-	9.-	12.-	20.-
D	19.9	3.-	9.-	16.-	25.-
E	10.5	3.-	9.-	16.-	30.-
F	15.0	3.-	9.-	16.-	30.-
G	10.3	4.-	11.-	18.-	40.-
J	21.2	3.-	9.-	16.-	22.-

## 10 Rentenpfennig



J. 309 10 Rentenpfennig 1923-1925

1923 A in 1924	9.-	23.-	30.-	60.-	
D in 1924	18.-	30.-	55.-	90.-	
F in 1924	165.-	310.-	500.-		
G in 1924	35.-	65.-	120.-		
1924 A	170.0	2.-	12.-	18.-	25.-
D	33.9	2.-	16.-	22.-	30.-
E	18.7	4.-	18.-	25.-	35.-
F	42.2	2.-	16.-	25.-	35.-
G	18.8	4.-	18.-	25.-	40.-
J	33.9	2.-	16.-	25.-	45.-
1925 F		2.700.-	Zwitterprägung		

## 1 Mark



J. 311 1 Mark 1924-1925

1924 A	75.5	21.-	46.-	72.-	120.-
D	17.1	28.-	52.-	80.-	120.-
E	12.3	36.-	60.-	150.-	300.-
F	16.5	30.-	50.-	80.-	170.-
G	10.1	43.-	65.-	140.-	250.-
J	13.5	28.-	53.-	110.-	210.-
1925 A	13.9	70.-	110.-	200.-	450.-
D	6.1	50.-	75.-	110.-	200.-

## 5 Rentenpfennig



J. 308 5 Rentenpfennig 1923-1925

1923 A	3.1	7.-	18.-	40.-	85.-
D in 1924	12.-	26.-	48.-	110.-	
F in 1924	130.-	220.-	370.-		
G in 1924	55.-	95.-	170.-		
1924 A	172.0	2.-	10.-	18.-	30.-
D	31.2	3.-	12.-	25.-	45.-
E	1.2	4.-	18.-	28.-	50.-
F	29.0	3.-	12.-	25.-	45.-
G	19.2	4.-	18.-	28.-	50.-
J	32.3	3.-	16.-	25.-	40.-
1925	Zwitterprägung mit J. 316				

## 50 Rentenpfennig



J. 310 50 Rentenpfennig 1923-1924

1923 A	0.5	85.-	110.-	130.-	150.-
D	0.2	115.-	150.-	200.-	300.-
F	0.1	155.-	240.-	350.-	700.-
G	0.1	155.-	240.-	280.-	350.-
J	4 T	2600.-	3500.-		
1924 A	117.4	25.-	36.-	65.-	110.-
D	31.0	28.-	39.-	70.-	120.-
E	14.7	38.-	49.-	75.-	125.-
F	22.0	32.-	55.-	85.-	130.-
G	13.3	46.-	75.-	98.-	220.-
J	17.8	32.-	55.-	95.-	148.-

## 3 Mark



J. 312 3 Mark 1924-1925

1924 A	24.4	90.-	120.-	145.-	185.-
D	3.8	105.-	145.-	200.-	500.-
E	3.4	105.-	145.-	270.-	500.-
F	4.5	105.-	145.-	195.-	300.-
G	2.7	120.-	165.-	300.-	600.-
J	3.7	105.-	150.-	210.-	350.-
1925 D	2.6	245.-	360.-	650.-	1.200.-

Jahr	Mio.	ss	vz	bfr.	st
<b>1 Reichspfennig</b>					
1924	13.5	3.-	8.-	12.-	20.-
D	6.2	4.-	10.-	15.-	22.-
E in 1925	650.-	850.-			
F	3.2	4.-	10.-	20.-	25.-
G	5.1	3.-	11.-	20.-	30.-
J	24.4	3.-	9.-	15.-	22.-
1925 A	40.9	2.-	8.-	12.-	18.-
A	Zwitterprägung mit J. 306				
D	1.6	40.-	75.-	120.-	200.-
E	10.5	4.-	9.-	15.-	20.-
F	5.7	4.-	11.-	16.-	20.-
G	13.5	6.-	12.-	16.-	20.-
J	30.3	3.-	6.-	15.-	20.-
1927 A	4.7	3.-	9.-	18.-	30.-
D	4.2	4.-	9.-	20.-	30.-
E	8.0	5.-	15.-	22.-	30.-
F	2.4	9.-	26.-	35.-	65.-
G	3.2	9.-	20.-	30.-	50.-
1928 A	19.3	3.-	6.-	9.-	15.-
D	10.2	3.-	9.-	12.-	18.-
F	8.7	4.-	10.-	15.-	20.-
G	3.8	6.-	12.-	20.-	40.-
1929 A	37.2	3.-	6.-	10.-	15.-
D	9.3	3.-	8.-	12.-	17.-
E	6.6	4.-	10.-	20.-	25.-
F	3.2	5.-	10.-	20.-	30.-
F	Zwitterprägung mit J. 306				
G	2.0	7.-	12.-	18.-	30.-
1930 A	41.0	2.-	6.-	10.-	15.-
D	6.4	3.-	7.-	10.-	15.-
E	1.4	45.-	85.-	150.-	270.-
F	6.4	3.-	8.-	12.-	18.-
G	5.0	4.-	10.-	15.-	20.-
1931 A	38.5	2.-	6.-	11.-	15.-
D	6.0	3.-	9.-	12.-	22.-
E	12.8	2.-	8.-	12.-	25.-
F	12.6	2.-	8.-	12.-	20.-
G	2.6	9.-	18.-	28.-	50.-
1932 A	17.1	2.-	8.-	12.-	20.-
1933 A	2.9	3.-	7.-	14.-	19.-
E	2.9	6.-	16.-	30.-	50.-
F	5.0	5.-	15.-	18.-	25.-
1934 A	51.2	2.-	6.-	10.-	15.-
D	7.4	3.-	7.-	15.-	18.-
E	4.6	9.-	16.-	35.-	60.-
F	5.7	5.-	9.-	15.-	25.-
G	2.5	9.-	18.-	25.-	30.-
J	4.3	4.-	8.-	15.-	25.-
1935 A	35.9	2.-	5.-	9.-	13.-

J. 313 1 Reichspfennig 1924 - 1936

Jahr	Mio.	ss	vz	bfr.	st
1935 D	15.5	3.-	6.-	10.-	15.-
E	8.4	4.-	7.-	12.-	20.-
F	12.1	3.-	6.-	10.-	15.-
G	7.5	4.-	7.-	12.-	20.-
J	8.5	3.-	6.-	10.-	15.-
1936 A	50.9	2.-	6.-	9.-	15.-
D	12.2	3.-	6.-	9.-	15.-
E	2.6	9.-	15.-	28.-	50.-
F	6.9	3.-	7.-	10.-	15.-
G	2.9	8.-	10.-	20.-	25.-
J	5.4	6.-	9.-	16.-	22.-

Jahr	Mio.	ss	vz	bfr.	st
<b>2 Reichspfennig</b>					
1924	13.5	3.-	8.-	12.-	20.-
D	6.2	4.-	10.-	15.-	22.-
E in 1925	650.-	850.-			
F	3.2	4.-	10.-	20.-	25.-
G	5.1	3.-	11.-	20.-	30.-
J	24.4	3.-	9.-	15.-	22.-
1925 A	40.9	2.-	8.-	12.-	18.-
A	Zwitterprägung mit J. 306				
D	1.6	40.-	75.-	120.-	200.-
E	10.5	4.-	9.-	15.-	20.-
F	5.7	4.-	11.-	16.-	20.-
G	13.5	6.-	12.-	16.-	20.-
J	30.3	3.-	6.-	15.-	20.-
1927 A	4.7	3.-	9.-	18.-	30.-
D	4.2	4.-	9.-	20.-	30.-
E	8.0	5.-	15.-	22.-	30.-
F	2.4	9.-	26.-	35.-	65.-
G	3.2	9.-	20.-	30.-	50.-
1928 A	19.3	3.-	6.-	9.-	15.-
D	10.2	3.-	9.-	12.-	18.-
F	8.7	4.-	10.-	15.-	20.-
G	3.8	6.-	12.-	20.-	40.-
1929 A	37.2	3.-	6.-	10.-	15.-
D	9.3	3.-	8.-	12.-	17.-
E	6.6	4.-	10.-	20.-	25.-
F	3.2	5.-	10.-	20.-	30.-
F	Zwitterprägung mit J. 306				
G	2.0	7.-	12.-	18.-	30.-
1930 A	41.0	2.-	6.-	10.-	15.-
D	6.4	3.-	7.-	10.-	15.-
E	1.4	45.-	85.-	150.-	270.-
F	6.4	3.-	8.-	12.-	18.-
G	5.0	4.-	10.-	15.-	20.-
1931 A	38.5	2.-	6.-	11.-	15.-
D	6.0	3.-	9.-	12.-	22.-
E	12.8	2.-	8.-	12.-	25.-
F	12.6	2.-	8.-	12.-	20.-
G	2.6	9.-	18.-	28.-	50.-
1932 A	17.1	2.-	8.-	12.-	20.-
1933 A	2.9	3.-	7.-	14.-	19.-
E	2.9	6.-	16.-	30.-	50.-
F	5.0	5.-	15.-	18.-	25.-
1934 A	51.2	2.-	6.-	10.-	15.-
D	7.4	3.-	7.-	15.-	18.-
E	4.6	9.-	16.-	35.-	60.-
F	5.7	5.-	9.-	15.-	25.-
G	2.5	9.-	18.-	25.-	30.-
J	4.3	4.-	8.-	15.-	25.-
1935 A	35.9	2.-	5.-	9.-	13.-

J. 314 2 Reichspfennig 1923 - 1936

Jahr	Mio.	ss	vz	bfr.	st
1923 F	Zwitterprägung mit J. 307 (nur PP)				
1924 A	19.6	2.-	5.-	15.-	30.-
D	3.5	3.-	7.-	20.-	30.-
E	4.3	4.-	8.-	20.-	35.-
F	4.6	3.-	7.-	20.-	25.-
G	7.6	3.-	7.-	18.-	25.-
J	7.5	3.-	7.-	18.-	25.-
1925 A	22.4	2.-	5.-	10.-	15.-
D	2.4	5.-	9.-	22.-	50.-
E	5.4	3.-	6.-	15.-	30.-
F	4.9	3.-	6.-	15.-	30.-
G	2.5	15.-	34.-	55.-	120.-
J	10 Ex., noch nicht aufgetaucht				
1936 A	3.2	4.-	12.-	25.-	40.-
D	6.5	3.-	9.-	15.-	20.-
E	0.6	29.-	50.-	85.-	150.-
F	3.1	6.-	12.-	20.-	40.-

Jahr	Mio.	ss	vz	bfr.	st
<b>4 Reichspfennig</b>					
1924	13.5	3.-	8.-	12.-	20.-
D	6.2	4.-	10.-	15.-	22.-
E in 1925	650.-	850.-			
F	3.2	4.-	10.-	20.-	25.-
G	5.1	3.-	11.-	20.-	30.-
J	24.4	3.-	9.-	15.-	22.-
1925 A	40.9	2.-	8.-	12.-	18.-
A	Zwitterprägung mit J. 306				
D	1.6	40.-	75.-	120.-	200.-
E	10.5	4.-	9.-	15.-	20.-
F	5.7	4.-	11.-	16.-	20.-
G	13.5	6.-	12.-	16.-	20.-
J	30.3	3.-	6.-	15.-	20.-
1927 A	4.7	3.-	9.-	18.-	30.-
D	4.2	4.-	9.-	20.-	30.-
E	8.0	5.-	15.-	22.-	30.-
F	2.4	9.-	26.-	35.-	65.-
G	3.2	9.-	20.-	30.-	50.-
1928 A	19.3	3.-	6.-	9.-	15.-
D	10.2	3.-	9.-	12.-	18.-
F	8.7	4.-	10.-	15.-	20.-
G	3.8	6.-	12.-	20.-	40.-
1929 A	37.2	3.-	6.-	10.-	15.-
D	9.3	3.-	8.-	12.-	17.-
E	6.6	4.-	10.-	20.-	25.-
F	3.2	5.-	10.-	20.-	30.-
F	Zwitterprägung mit J. 306				
G	2.0	7.-	12.-	18.-	30.-
1930 A	41.0	2.-	6.-	10.-	15.-
D	6.4	3.-	7.-	10.-	15.-
E	1.4	45.-	85.-	150.-	270.-
F	6.4	3.-	8.-	12.-	18.-
G	5.0	4.-	10.-	15.-	20.-
1931 A	38.5	2.-	6.-	11.-	15.-
D	6.0	3.-	9.-	12.-	22.-
E	12.8	2.-	8.-	12.-	25.-
F	12.6	2.-	8.-	12.-	20.-
G	2.6	9.-	18.-	28.-	50.-
1932 A	17.1	2.-	8.-	12.-	20.-
1933 A	2.9	3.-	7.-	14.-	19.-
E	2.9	6.-	16.-	30.-	50.-
F	5.0	5.-	15.-	18.-	25.-
1934 A	51.2	2.-	6.-	10.-	15.-
D	7.4	3.-	7.-	15.-	18.-
E	4.6	9.-	16.-	35.-	60.-
F	5.7	5.-	9.-	15.-	25.-
G	2.5	9.-	18.-	25.-	30.-
J	4.3	4.-	8.-	15.-	25.-
1935 A	35.9	2.-	5.-	9.-	13.-

J. 315 4 Reichspfennig 1932

Jahr	Mio.	ss	vz	bfr.	st
1932 A	27.1	25.-	35.-	47.-	60.-
D	7.1	28.-	38.-	48.-	70.-
E	3.7	29.-	45.-	59.-	95.-
F	5.0	28.-	42.-	55.-	80.-
G	3.1	36.-	48.-	75.-	125.-
J	4.1	35.-	48.-	65.-	110.-

Jahr	Mio.	ss	vz	bfr.	st
<b>5 Reichspfennig</b>					
1924	14.5	3.-	9.-	15.-	35.-
D	8.1	4.-	12.-	15.-	35.-
E	6.0	5.-	15.-	20.-	45.-
F	3.1	5.-	15.-	20.-	35.-
G	4.8	6.-	16.-	25.-	50.-
J	2.2	6.-	18.-	35.-	70.-
1925 A	85.2	3.-	16.-	20.-	25.-
D	39.8	3.-	16.-	22.-	30.-
E	17.6	4.-	16.-	25.-	30.-
F	21.0	4.-	16.-	22.-	45.-
F	große 5 35.- 65.- 120.-				
F	Zwitterprägung sie J. 308				
G	10.2	5.-	12.-	22.-	45.-
J	10.9	7.-	18.-	30.-	70.-
1926 A	22.4	3.-	8.-	20.-	45.-
E	6.0	55.-	90.-	250.-	
F	2.9	35.-	75.-	195.-	
1930 A	7.4	5.-	10.-	25.-	40.-
1935					



Jahr Mio. ss vz bfr. st Jahr Mio. ss vz bfr. st Jahr Mio. ss vz bfr. st

**2 Reichsmark** **5 Reichsmark**



J. 320 2 Reichsmark 1925 - 1931

1925 A	16.1	32.-	55.-	85.-	110.-
D	2.3	55.-	89.-	110.-	150.-
E	2.0	55.-	95.-	160.-	250.-
F	2.4	55.-	95.-	140.-	230.-
G	0.9	120.-	185.-	240.-	350.-
J	2.3	50.-	80.-	110.-	150.-
1926 A	31.6	29.-	55.-	100.-	120.-
D	11.3	36.-	60.-	110.-	130.-
E	5.1	42.-	80.-	150.-	290.-
F	7.1	38.-	65.-	115.-	170.-
G	5.2	42.-	78.-	130.-	240.-
J	5.3	42.-	78.-	115.-	180.-
1927 A	6.4	85.-	115.-	170.-	240.-
D	0.5	1.400.-	2.400.-	4.300.-	
E	0.4	680.-	1.400.-	2.700.-	
F	0.5	320.-	460.-	690.-	
J	0.5	240.-	325.-	470.-	
1931 D	2.1	75.-	145.-	195.-	250.-
E	1.1	115.-	195.-	240.-	350.-
F	1.5	85.-	155.-	210.-	300.-
G	0.9	180.-	245.-	280.-	410.-
J	1.2	135.-	245.-	360.-	1.050.-



J. 331 5 Reichsmark 1927 - 1933

1927 A	7.9	210.-	260.-		
D	1.5	240.-	350.-		
E	1.1	380.-	610.-		
F	0.7	510.-	830.-		
G	0.8	370.-	590.-		
J	1.0	320.-	470.-		
1928 A	15.5	195.-	255.-		
D	4.6	215.-	270.-		
E	2.3	350.-	425.-		
F	3.8	320.-	395.-		
G	1.9	340.-	415.-		
J	2.4	330.-	405.-		
1929 A	6.7	205.-	260.-		
D	2.0	340.-	430.-		
E	0.9	<i>Tagespreis</i>			
F	0.8	<i>Tagespreis</i>			
G	0.9	<i>Tagespreis</i>			
J	0.8	<i>Tagespreis</i>			
1930 A	3.8	240.-	295.-		
D	0.6	<i>Tagespreis</i>			
E	0.4	<i>Tagespreis</i>			
F	0.6	<i>Tagespreis</i>			
G	0.4	<i>Tagespreis</i>			
J	0.7	<i>Tagespreis</i>			
1931 A	14.7	235.-	315.-		
D	3.3	<i>Tagespreis</i>			
E	2.2	<i>Tagespreis</i>			
F	4.2	270.-	325.-		
G	1.6	420.-	550.-		
J	3.1	285.-	390.-		
1932 A	32.3	210.-	260.-		
D	8.6	340.-	450.-	590.-	
E	4.0	360.-	490.-	610.-	
F	5.0	330.-	440.-	520.-	
G	3.5	375.-	470.-	550.-	
J	3.8	380.-	450.-	550.-	
1933 J	0.4	5.550.-	6.500.-	8.500.-	

**3 Reichsmark**



J. 349 3 Reichsmark 1931 - 1933

1931 A	13.3	570.-	790.-		
D	2.2	620.-	850.-		
E	2.2	720.-	910.-		
F	2.4	<i>Tagespreis</i>			
G	1.5	<i>Tagespreis</i>			
J	1.1	<i>Tagespreis</i>			
1932 A	2.9	<i>Tagespreis</i>			
D	2.0	<i>Tagespreis</i>			
F	0.7	<i>Tagespreis</i>			
G	0.2	<i>Tagespreis</i>			
J	1.3	<i>Tagespreis</i>			
1933 G	0.2	<i>Tagespreis</i>			

# Die Weimarer Republik

## Die Gedenkprägungen der Weimarer Republik von 1925 bis 1933



J. 321 Rheinlande 3 Mark  
**1000 Jahr Feier**  
1925 A ss **68.-**  
A, D vz **89.-**  
E, F, G, J vz/st **180.-**

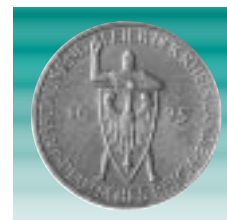

J. 322 Rheinlande 5 Mark  
**1000 Jahr Feier**  
1925 A ss/vz **185.-**  
A vz **215.-**  
E, F vz/st **340.-**



J. 323 Lübeck 3 Mark  
**700 Jahre Reichsfreiheit**  
1926 ss **245.-**  
ss/vz **280.-**  
vz/st **390.-**

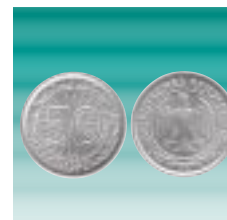

J. 324 0.5 Mark  
**50 Reichs-Pf. 1927-38**  
siehe Weimar -  
Kleinmünzen auf Seite 31



J. 325 Bremerhaven 3 Mark  
**zur 100-Jahr-Feier**  
1927 ss/vz **315.-**  
vz **370.-**  
vz/st **435.-**



J. 326 Bremerhaven 5 Mark  
**zur 100-Jahr-Feier**  
1927 ss/vz **1090.-**  
vz **1295.-**  
vz/st **1495.-**



J. 327 Nordhausen 3 Mark  
**1000 Jahre Königspfalz**  
1927 ss/vz **290.-**  
vz **325.-**  
vz/st **380.-**



J. 328 Tübingen 3 Mark  
**Universität Tübingen**  
1927 ss **795.-**  
vz **985.-**  
vz/st **1050.-**



J. 329 Tübingen 5 Mark  
**Universität Tübingen**  
1927 ss **895.-**  
ss/vz **975.-**  
vz/st **1175.-**



J. 330 Marburg 3 Mark  
**Universität Marburg**  
1927 ss/vz **260.-**  
vz **295.-**  
vz/st **340.-**

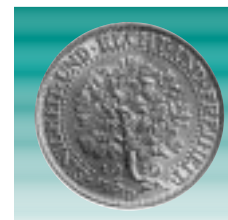

J. 331 Eichbaum 5 Mark  
**1927 - 1933**  
siehe Weimar -  
Kleinmünzen auf Seite 32



J. 332 Albrecht Dürer 3 Mark  
1928 ss/vz **865.-**  
vz+ **995.-**  
st **1170.-**



J. 333 Naumburg/Sale 3 Mark  
**900 Jahre Stadtrecht**  
 1928 vz **390.-**  
 vz/st **440.-**



J. 334 Dinkelsbühl 3 Mark  
**1000 J. Befestigungsbau**  
 1928 ss/vz **1295.-**  
 vz **1590.-**  
 vz/st **1750.-**

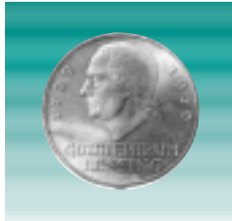

J. 335 Meissen 3 Mark  
**Gotthold E. Lessing**  
 1929 A ss **98.-**  
 A ss/vz **115.-**  
 E vz/st **215.-**



J. 336 Meissen 5 Mark  
**Gotthold E. Lessing**  
 1929 A ss **220.-**  
 A ss/vz **249.-**  
 E ss/vz **285.-**



J. 349 Weimar 3 Mark  
**Kursmünze 1931 - 1933**  
 siehe Weimar -  
 Kleinmünzen auf Seite 32

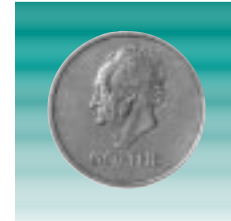

J. 350 Weimar 3 Mark  
**Johann W. von Goethe**  
 1932 A ss **170.-**  
 J ss/vz **205.-**  
 A vz **220.-**  
 D, F vz/st **275.-**  
 G vz/st **325.-**

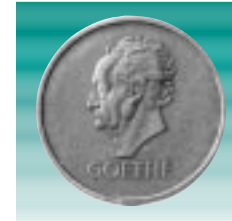

J. 351 Weimar 5 Mark  
**Johann W. von Goethe**  
 1932 A vz **5.600.-**  
 A,D,E,F,G,J Tagespreis

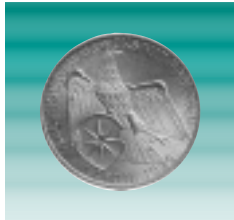

J. 337 Waldeck 3 Mark  
**Vereinigung mit Preussen**  
 1929 ss **230.-**  
 vz **290.-**  
 vz/st **340.-**

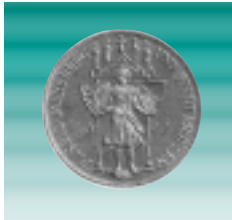

J. 338 Meissen 3 Mark  
**1000 J. Burg und Stadt**  
 1929 ss **105.-**  
 vz **130.-**  
 vz/st **160.-**

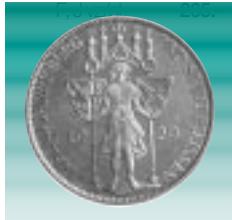

J. 339 Meissen 5 Mark  
**1000 J. Burg und Stadt**  
 1929 E ss/vz **925.-**  
 vz **1150.-**  
 vz/st **1290.-**

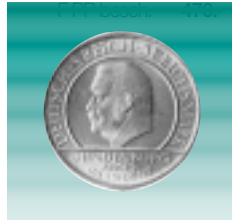

J. 340 Weimar 3 Mark  
**10 J. Weimar-Verfassung**  
 1929 A ss **77.-**  
 A vz **90.-**  
 G st **120.-**  
 D, F, J vz/st **140.-**



J. 341 Weimar 5 Mark  
**10 J. Weimar-Verfassung**  
 1929 ss/vz **259.-**  
 A, D, F vz **295.-**  
 F st **460.-**



J. 342 Meissen 3 Mark  
**Graf Zeppelin**  
 1930 A ss **150.-**  
 A vz/st **220.-**  
 D, F, J vz/st **235.-**



J. 343 Meissen 5 Mark  
**Graf Zeppelin**  
 1930 A ss/vz **350.-**  
 A vz **410.-**  
 F fast st **510.-**



J. 344 Weimar 3 Mark  
**Walther v.d. Vogelweide**  
 1930 A ss **149.-**  
 A vz **180.-**  
 E, D, F, J vz/st **270.-**



J. 345 Rheinlandräumung 3 Mark  
 1930 A ss **99.-**  
 A vz **125.-**  
 D, F vz/st **160.-**  
 E fast st **460.-**



J. 346 Rheinlandräumung 5 Mark  
 1930 A vz+ **380.-**  
 F, J vz **430.-**  
 A ss/vz **329.-**  
 A ss **290.-**



J. 347 Magdeburg 3 Mark  
**Stadtbrand vor 300 J.**  
 1931 ss **385.-**  
 ss/vz **450.-**  
 A vz **520.-**  
 vz/st **580.-**

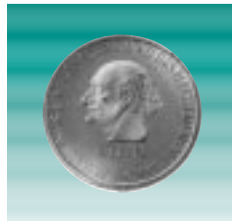

J. 348 Weimar 3 Mark  
**Freiherr Karl zum Stein**  
 1931 ss **245.-**  
 ss/vz **280.-**  
 A vz **315.-**  
 vz/st **390.-**

Weimarer Republik

Weimarer Republik

# Das Dritte Reich

## (1933 - 1945)



Jahr	Mio.	ss	vz	bfr.	st	Jahr	Mio.	ss	vz	bfr.	st	Jahr	Mio.	ss	vz	bfr.	st
------	------	----	----	------	----	------	------	----	----	------	----	------	------	----	----	------	----

2 Mark, Luther						5 Mark, Luther						1 Reichsmark					
J. 352 2 Reichsmark Martin Luther						J. 353 5 Reichsmark Martin Luther						J. 354 1 Reichsmark 1933 - 1939					

1933 A	0.54	49.-	75.-	90.-	125.-	1933 A	0.11	265.-	340.-	395.-		1933 A	6.0	14.-	24.-	45.-	95.-
D	0.14	55.-	85.-	98.-	135.-	D	28T	310.-	385.-	440.-		D	4.6	17.-	26.-	50.-	100.-
E	75T	65.-	95.-	130.-	160.-	E	15T	360.-	420.-	490.-		E	3.5	18.-	29.-	45.-	75.-
F	0.10	62.-	85.-	98.-	140.-	F	20T	340.-	405.-	460.-		F	1.4	28.-	42.-	75.-	150.-
G	61T	70.-	95.-	120.-	170.-	G	12T	375.-	450.-	550.-		G	2.0	32.-	46.-	85.-	240.-
J	82T	59.-	75.-	98.-	140.-	J	16T	360.-	420.-	490.-		1934 A	52.3	9.-	15.-	20.-	25.-
												D	30.6	10.-	18.-	25.-	32.-
												E	15.1	11.-	28.-	35.-	50.-
												F	23.7	10.-	22.-	30.-	40.-
												G	13.3	12.-	26.-	35.-	60.-
												J	16.8	10.-	23.-	30.-	40.-
												1935 A	57.9	9.-	19.-	23.-	30.-
												J	3.6	40.-	65.-	150.-	300.-
												1936 A	20.3	14.-	30.-	50.-	60.-
												D	4.9	29.-	49.-	85.-	120.-
												E	3.2	46.-	80.-	150.-	300.-
												F	2.1	95.-	130.-	180.-	320.-
												G	0.6	170.-	285.-	390.-	600.-

Jahr	Mio.	ss	vz	bfr.	st	Jahr	Mio.	ss	vz	bfr.	st	Jahr	Mio.	ss	vz	bfr.	st
------	------	----	----	------	----	------	------	----	----	------	----	------	------	----	----	------	----

1936 J	3.0	42.-	75.-	150.-	300.-												
1937 A	50.0	10.-	19.-	25.-	30.-												
D	10.5	13.-	25.-	35.-	65.-												
E	2.9	36.-	59.-	85.-	150.-												
F	6.2	32.-	50.-	75.-	160.-												
G	6.1	24.-	50.-	75.-	140.-												
J	4.7	35.-	55.-	80.-	190.-												
1938 A	9.2	35.-	55.-	70.-	95.-												
E	2.1	90.-	120.-	150.-	270.-												
F	2.7	79.-	120.-	140.-	220.-												
G in 1937	125.-	245.-	290.-	450.-													
J	1.3	185.-	230.-	290.-	500.-												
1939 A	52.2	42.-	62.-	79.-	110.-												
B	9.8	330.-	415.-	550.-	800.-												
D	12.5	90.-	115.-	155.-	200.-												
E	6.6	115.-	160.-	225.-	300.-												
F	10.0	98.-	150.-	200.-	280.-												
G	5.5	360.-	470.-	560.-	800.-												
J	8.5	130.-	170.-	250.-	400.-												

5 Reichsmark						5 Reichsmark					
J. 357 5 Reichsmark 1934 - 1939						J. 360 5 Reichsmark 1934 - 1939					
1934 A	14.5	9.-	25.-	50.-	80.-	1935 A	19.3	9.-	18.-	30.-	45.-
D	6.3	10.-	35.-	60.-	100.-	D	6.6	9.-	22.-	35.-	50.-
E	2.7	12.-	38.-	60.-	100.-	E	3.3	11.-	25.-	40.-	70.-
F	4.8	10.-	35.-	50.-	90.-	F	4.4	9.-	24.-	35.-	60.-
G	2.3	16.-	40.-	75.-	120.-	G	2.4	16.-	38.-	55.-	100.-
J	4.3	15.-	35.-	75.-	110.-	J	2.8	16.-	38.-	55.-	120.-
1935 A	23.4	9.-	20.-	40.-	80.-	1936 A	30.6	9.-	18.-	30.-	45.-
D	3.5	15.-	30.-	55.-	100.-	D	7.0	10.-	23.-	35.-	60.-
E	2.5	15.-	35.-	55.-	110.-	E	3.3	13.-	28.-	35.-	60.-
F	2.2	15.-	35.-	60.-	140.-	F	4.9	11.-	28.-	35.-	60.-
G	2.0	15.-	35.-	60.-	140.-	G	2.7	17.-	35.-	65.-	130.-
J	1.4	25.-	45.-	90.-	200.-	J	3.7	15.-	30.-	55.-	100.-

2 Mark, Garnisonskirche					
J. 355 2 Reichsmark Garnisonskirche					
1934 A	2.71	18.-	59.-	95.-	160.-
D	0.70	22.-	60.-	110.-	170.-
E	0.37	29.-	75.-	120.-	180.-
F	0.50	25.-	65.-	110.-	160.-
G	0.31	32.-	80.-	130.-	180.-
J	0.41	25.-	65.-	110.-	160.-

2 Mark, Friedrich v. Schiller						1 Reichspfennig					
J. 358 2 Reichsmark Friedrich von Schiller						J. 361 1 Reichspfennig 1936 - 1940					
1934 F0.30	ss	125.-	vz/st	210.-		1936 A in 1937	17.-	48.-	70.-	150.-	
						E	0.15	170.-	260.-	350.-	600.-
						F in 1937	195.-	275.-	310.-	450.-	
						G in 1937	89.-	190.-	230.-	400.-	
						J in 1937	98.-	125.-	160.-	250.-	
						1937 A	67.2	3.-	5.-	10.-	18.-
						D	14.1	3.-	6.-	12.-	26.-
						E	10.7	4.-	8.-	15.-	30.-
						F	11.1	4.-	8.-	15.-	26.-
						G	4.3	9.-	17.-	35.-	60.-
						J	6.7	4.-	6.-	12.-	25.-
						1938 A	75.7	2.-	4.-	10.-	20.-
						B	2.4	12.-	28.-	45.-	70.-
						D	13.9	3.-	5.-	11.-	20.-
						E	14.5	3.-	5.-	11.-	20.-
						F	11.7	3.-	7.-	13.-	20.-
						G	8.4	4.-	8.-	16.-	25.-
						J	15.5	3.-	4.-	15.-	28.-
						1939 A	97.5	2.-	3.-	8.-	15.-
						B	22.7	3.-	5.-	10.-	18.-
						D	20.8	3.-	5.-	10.-	18.-
						E	12.5	3.-	6.-	12.-	18.-

5 Mark, Garnisonskirche						5 Mark, Friedrich v. Schiller					
J. 356 5 Reichsmark Garnisonskirche						J. 359 5 Reichsmark Friedrich von Schiller					
1934 A	2.71	28.-	75.-	115.-	200.-	1934 F	0.10	ss	435.-		
D	0.56	32.-	90.-	140.-	230.-			ss/vz	520.-		
E	0.30	30.-	98.-	170.-	320.-			vz	580.-		
F	0.40	38.-	98.-	130.-	250.-			vz/st	675.-		
G	0.24	45.-	120.-	170.-	320.-						
J	0.33	36.-	105.-	170.-	320.-						

Jahr	Mio.	ss	vz	bfr.	st
1939 F	12.5	3.-	6.-	12.-	18.-
G	12.3	3.-	6.-	12.-	18.-
J	8.4	4.-	7.-	15.-	18.-
1940 A	27.1	3.-	5.-	10.-	16.-
F	7.9	6.-	12.-	20.-	35.-
G	3.9	19.-	35.-	55.-	110.-
J	7.5	7.-	12.-	19.-	40.-

**2 Reichspfennig**



J. 362 2 Reichspfennig 1936 - 1940

1936 A in 1937	16.-	29.-	55.-	100.-
D in 1937	14.-	25.-	49.-	70.-
F in 1937	45.-	75.-	150.-	300.-
1937 A	34.4	2.-	5.-	9.-
D	9.0	4.-	9.-	16.-
E in 1938	26.-	75.-	130.-	240.-
F	7.5	4.-	9.-	22.-
G	0.5	23.-	40.-	55.-
J	0.5	15.-	30.-	40.-
1938 A	27.3	2.-	4.-	8.-
B	2.7	8.-	25.-	45.-
D	8.8	3.-	6.-	9.-
E	5.5	4.-	9.-	15.-
F	10.1	3.-	6.-	9.-
G	3.7	6.-	10.-	25.-
J	7.2	5.-	10.-	15.-
1939 A	37.3	2.-	5.-	12.-
B	9.4	3.-	6.-	12.-
D	7.6	3.-	6.-	12.-
E	6.7	3.-	8.-	15.-
F	7.0	3.-	8.-	15.-
G	4.9	5.-	10.-	17.-
J	7.0	3.-	6.-	12.-
1940 A	22.7	3.-	6.-	12.-
D	3.9	12.-	22.-	35.-
E	3.4	12.-	22.-	35.-
G	1.2	145.-	210.-	400.-
J	2.4	28.-	35.-	55.-

**5 Reichspfennig**



J. 363 5 Reichspfennig 1936 - 1939

1936 A in 1937	210.-	280.-	340.-
D in 1937	225.-	310.-	390.-
G in 1937	260.-	370.-	410.-
1937 A	29.7	3.-	6.-
D	5.0	5.-	18.-
E	4.5	6.-	20.-
F	2.1	9.-	25.-
G	2.7	16.-	28.-
J	7.0	6.-	10.-
1938 A	54.0	3.-	7.-
B	3.4	11.-	24.-
D	17.7	4.-	8.-
E	8.6	5.-	9.-
F	8.1	5.-	9.-
G	7.3	6.-	10.-
J	7.6	5.-	9.-
1939 A	35.3	3.-	6.-
B	8.3	5.-	12.-
D	8.3	5.-	10.-
E	8.3	5.-	10.-
F	10.3	5.-	10.-
G	4.3	9.-	18.-
J	4.2	6.-	20.-

**10 Reichspfennig**



J. 364 10 Reichspfennig 1936 - 1939

1936 A in 1937	120.-	180.-	210.-	290.-
E	0.2	395.-	Tagespreis	
G	0.1	590.-	Tagespreis	
1937 A	36.8	4.-	10.-	21.-
D	6.9	6.-	12.-	30.-
E	3.8	23.-	39.-	59.-
F	5.9	8.-	18.-	48.-
G	2.1	20.-	35.-	75.-
J	4.2	8.-	15.-	25.-
1938 A	70.1	4.-	9.-	16.-
B	7.9	8.-	16.-	30.-
D	17.0	4.-	8.-	18.-
E	10.7	4.-	8.-	18.-
F	12.3	4.-	8.-	18.-
G	8.6	6.-	12.-	22.-
J	10.4	6.-	10.-	20.-
1939 A	41.2	3.-	8.-	15.-
B	7.8	7.-	15.-	25.-
D	11.3	6.-	10.-	20.-
E	5.1	8.-	16.-	25.-
F	7.0	6.-	10.-	26.-
G	5.5	12.-	20.-	30.-
J	5.6	7.-	12.-	25.-

**50 Reichspfennig**



J. 365 50 Reichspfennig 1938 - 1939

1938 A	5.1	80.-	105.-	130.-
B	1.1	119.-	155.-	190.-
D	1.3	105.-	140.-	160.-
E	0.9	115.-	170.-	220.-
F	1.2	95.-	135.-	220.-
G	0.5	160.-	215.-	280.-
J	0.7	125.-	180.-	300.-
1939 A	15.0	80.-	105.-	120.-
B	2.8	98.-	115.-	130.-
D	3.6	95.-	135.-	150.-
E	1.9	110.-	150.-	180.-
F	2.6	105.-	130.-	145.-
G	1.6	110.-	155.-	175.-
J	2.1	105.-	145.-	165.-

**2 Mark, Paul v. Hindenburg**



J. 366 2 Reichsmark, Hindenburg 1936 - 1939

1936 D	0.8	19.-	52.-	90.-	180.-
E in 1937	78.-	115.-	160.-	350.-	
G in 1937	38.-	70.-	120.-	270.-	
J in 1937	165.-	260.-	550.-	1.100.-	
1937 A	23.4	5.-	10.-	20.-	
D	6.2	6.-	12.-	25.-	
E	3.7	10.-	20.-	35.-	
F	5.0	7.-	16.-	35.-	
G	1.9	12.-	25.-	40.-	
J	2.8	9.-	18.-	35.-	
1938 A	13.2	5.-	12.-	25.-	
B	13.2	6.-	15.-	25.-	
D	3.7	7.-	15.-	30.-	
E	4.7	9.-	16.-	35.-	
F	1.9	10.-	21.-	40.-	
G	2.3	9.-	18.-	35.-	
J	2.3	7.-	15.-	30.-	
1939 A	26.9	4.-	10.-	15.-	
B	3.5	6.-	15.-	30.-	
D	5.4	6.-	15.-	30.-	

1939 E	0.3	80.-	115.-	150.-	260.-
F	3.2	8.-	15.-	35.-	60.-
G	2.3	10.-	18.-	40.-	80.-
J	3.4	8.-	15.-	30.-	60.-

**5 Mark, Paul v. Hindenburg**



J. 367 5 Reichsmark, Hindenburg 1936 - 1939

1936 A	8.4	12.-	23.-	40.-	70.-
D	1.9	13.-	25.-	40.-	75.-
E	0.9	18.-	38.-	52.-	100.-
F	1.7	16.-	30.-	50.-	95.-
G	0.7	23.-	50.-	80.-	150.-
J	0.6	30.-	65.-	120.-	220.-
1937 A	6.7	9.-	20.-	35.-	55.-
D	2.2	12.-	25.-	40.-	65.-
E	1.5	18.-	32.-	50.-	90.-
F	1.6	18.-	32.-	55.-	100.-
G	1.5	19.-	32.-	55.-	100.-
J	2.2	16.-	28.-	45.-	80.-
1938 A	6.8	9.-	20.-	38.-	55.-
D	1.3	12.-	25.-	45.-	70.-
E	1.4	19.-	32.-	55.-	100.-
F	0.7	19.-	32.-	55.-	100.-
G	0.9	19.-	32.-	55.-	100.-
J	1.3	16.-	28.-	45.-	80.-
1939 A	3.4	11.-	25.-	45.-	75.-
B	1.9	16.-	35.-	55.-	100.-
D	1.9	20.-	35.-	50.-	100.-
E	1.3	55.-	98.-	130.-	200.-
F	1.1	30.-	55.-	100.-	200.-
G	0.6	75.-	98.-	140.-	230.-
J	1.7	25.-	45.-	80.-	150.-

**50 Reichspfennig**



J. 368 50 Reichspfennig 1935

1935 A	75.9	4.-	18.-	50.-	145.-
D	19.7	6.-	29.-	70.-	180.-
E	10.4	9.-	32.-	70.-	180.-
F	14.1	7.-	30.-	70.-	180.-

1935 G	8.5	11.-	40.-	95.-	210.-
J	11.4	11.-	40.-	95.-	210.-

**1 Reichspfennig**



J. 369 1 Reichspfennig 1940 - 1945

1940 A	223.9	3.-	8.-	12.-	15.-
B	62.2	4.-	9.-	15.-	18.-
D	44.0	4.-	10.-	15.-	20.-
E	20.7	9.-	19.-	25.-	40.-
F	33.9	4.-	10.-	15.-	20.-
G	20.1	6.-	12.-	15.-	25.-
J	24.5	5.-	9.-	15.-	20.-
1941 A	281.6	3.-	7.-	10.-	15.-
B	62.3	4.-	8.-	15.-	18.-
D	73.7	4.-	9.-	15.-	20.-
E	49.0	6.-	15.-	20.-	25.-
F	51.0	4.-	8.-	15.-	20.-
G	44.8	4.-	9.-	15.-	20.-
J	57.6	4.-	9.-	15.-	20.-
1942 A	558.9	3.-	7.-	10.-	12.-
B	124.7	4.-	9.-	12.-	15.-
D	134.1	4.-	8.-	12.-	15.-
E	84.7	4.-	8.-	12.-	15.-
F	90.8	4.-	8.-	12.-	15.-
G	59.9	4.-	10.-	15.-	20.-
J	122.9	4.-	8.-	12.-	15.-
1943 A	372.4	3.-	8.-	10.-	12.-
B	79.3	4.-	8.-	10.-	12.-
D	91.6	4.-	8.-	10.-	12.-
E	34.2	7.-	12.-	20.-	35.-
F	70.3	4.-	9.-	15.-	20.-
G	24.7	5.-	10.-	15.-	25.-
J	37.7	4.-	9.-	15.-	20.-
1944 A	124.4	3.-	7.-	15.-	18.-
B	87.9	4.-	9.-	15.-	20.-
D	56.8	6.-	10.-	18.-	30.-
E	41.7	7.-	15.-	25.-	40.-
F	15.6	8.-	15.-	25.-	50.-
G	35.0	6.-	10.-	15.-	20.-
1945 A	17.1	18.-	35.-	50.-	70.-
E	6.8	165.-	225.-	320.-	550.-

**5 Reichspfennig**



J. 370 5 Reichspfennig 1940 - 1944

1940 A	174.7	3.-	8.-	12.-	15.-
B	63.5	4.-	8.-	12.-	18.-
D	44.0	4.-	8.-	12.-	20.-
E	25.8	9.-	21.-	25.-	30.-
F	31.4	4.-	15.-	20.-	25.-
G	24.1	5.-	18.-	25.-	30.-
J	30.5	4.-			

Jahr	Mio.	ss	vz	bfr.	st	Jahr	Mio.	ss	vz	bfr.	st	Jahr	Mio.	ss	vz	bfr.	st
1940 A	212.9	5.-	9.-	18.-	35.-	1940 F	6.7	17.-	50.-	95.-	200.-	1947 D	16.53	19.-	28.-	45.-	60.-
B	76.3	6.-	18.-	25.-	45.-	G	5.6	55.-	95.-	210.-	400.-	1948 A		45.-	70.-	95.-	130.-
D	45.4	7.-	20.-	25.-	45.-	J	7.3	48.-	75.-	160.-	300.-	E	7.67	590.-	825.-		
E	34.3	8.-	20.-	30.-	50.-	1941 A	31.3	18.-	50.-	95.-	200.-						
F	27.6	9.-	25.-	40.-	80.-	B	4.3	30.-	60.-	110.-	250.-						
G	27.3	15.-	30.-	50.-	100.-	D	7.2	30.-	60.-	110.-	250.-						
J	41.7	8.-	18.-	28.-	50.-	E	3.8	35.-	65.-	130.-	250.-						
1941 A	240.3	3.-	9.-	15.-	25.-	F	5.1	20.-	50.-	100.-	200.-						
B	70.7	6.-	15.-	25.-	35.-	G	3.1	45.-	75.-	160.-	300.-						
D	77.6	6.-	15.-	25.-	35.-	J	4.2	40.-	70.-	160.-	300.-						
E	36.5	8.-	18.-	30.-	45.-	1942 A	11.6	10.-	25.-	50.-	95.-						
F	42.8	8.-	18.-	30.-	45.-	B	2.9	30.-	60.-	100.-	200.-						
G	28.8	10.-	25.-	45.-	85.-	D	2.2	40.-	75.-	130.-	250.-						
J	30.5	8.-	18.-	30.-	50.-	E	3.8	45.-	80.-	150.-	280.-						
1942 A	184.5	3.-	9.-	18.-	30.-	F	5.1	30.-	60.-	120.-	220.-						
B	16.3	18.-	30.-	55.-	120.-	G	1.4	60.-	150.-	280.-	500.-						
D	40.9	9.-	18.-	30.-	50.-	1943 A	29.3	10.-	25.-	50.-	95.-						
E	18.3	15.-	30.-	55.-	100.-	B	8.8	10.-	20.-	40.-	80.-						
F	32.7	9.-	18.-	30.-	50.-	D	5.3	15.-	35.-	70.-	140.-						
G	20.3	18.-	35.-	65.-	120.-	G	2.9	40.-	120.-	220.-	400.-						
J	30.0	9.-	20.-	30.-	50.-	J	4.2	15.-	25.-	50.-	100.-						
1943 A	157.4	3.-	9.-	25.-	35.-	1944 B	5.6	32.-	45.-	75.-	150.-						
B	11.9	25.-	45.-	65.-	120.-	D	4.9	65.-	85.-	140.-	250.-						
D	17.3	9.-	18.-	30.-	50.-	F	3.7	28.-	55.-	100.-	200.-						
E	10.4	28.-	55.-	75.-	120.-	G	1.2	380.-	490.-	750.-	1600.-						
F	24.8	10.-	23.-	35.-	55.-												
G	3.6	50.-	95.-	150.-	300.-												
J	1.8	95.-	185.-	350.-	620.-												
1944 A	84.2	4.-	12.-	20.-	35.-												
B	40.8	9.-	20.-	30.-	45.-												
D	30.4	9.-	22.-	35.-	45.-												
E	30.0	9.-	22.-	35.-	45.-												
F	19.6	10.-	28.-	38.-	60.-												
G	13.0	15.-	35.-	55.-	100.-												
1945 A	7.1	45.-	80.-	160.-	300.-												
E	4.9	95.-	160.-	230.-	400.-												

**10 Reichspfennig**

J. 375 10 Reichspfennig 1945 - 1948

**50 Reichspfennig**

J. 372 50 Reichspfennig 1939 - 1944

1939 A	5.0	18.-	45.-	95.-	200.-
B	5.5	18.-	45.-	95.-	200.-
D	0.6	45.-	75.-	140.-	310.-
E	2.0	28.-	60.-	110.-	250.-
F	3.6	25.-	55.-	110.-	220.-
G	1.0	65.-	110.-	200.-	400.-
J	1.0	65.-	110.-	200.-	400.-
1940 A	56.1	9.-	30.-	55.-	95.-
B	10.0	18.-	45.-	95.-	200.-
D	13.8	30.-	70.-	150.-	300.-
E	5.6	40.-	75.-	160.-	300.-

**1 Reichspfennig**

J. 373 1 Reichspfennig 1945 - 1946

J. 373a					
1944 D	RRR				
J. 373b					
1945 F	2.98	60.-	85.-		
1946 F	1.63	125.-	180.-	240.-	
G	1.5	210.-	290.-	450.-	

**5 Reichspfennig**

J. 374 5 Reichspfennig 1947 - 1948

1947 A	29.-	55.-	85.-	115.-	
--------	------	------	------	-------	--

Nebengebiete

**Gebiete des Oberbefehlshabers Ost**

J. 602

J.601	1 Kopeke		
1916 A	ss	11.-	
	vz	27.-	
J.602	2 Kopeke		
1916 J	ss	11.-	
	vz	27.-	
J.603	3 Kopeke		
1916 A	s/ss	11.-	
	ss	14.-	

**Geplantes Königreich Polen**

J. 607

J.604	1 Fenig		
1918	ss	27.-	
	vz	42.-	
J.605	5 Fenigow		
1917 F	ss	11.-	
	vz	34.-	
J.606a	10 Fenigow		
1917 F	ss	8.-	
	vz	39.-	
J.606b	10 Fenigow (Schrift berührt Rand)		
1917 F	ss	80.-	
	vz	110.-	
J.607	20 Fenigow		
1917 F	ss	14.-	
	vz	39.-	

**Königreich Belgien**

J. 608

J.608	5 Cent		
1915	ss/vz	14.-	
1916	ss	6.-	
1916	vz	29.-	
J.609	10 Cent		
1915	ss	14.-	
1916	ss	9.-	
1916	ss/vz	14.-	
1916	vz/st	34.-	
J.610	25 Cent		
1916	ss/vz	21.-	
1917	ss	14.-	
1918	ss	17.-	
J.611	50 Cent		
1918	ss	35.-	
	vz	55.-	

**Stadt Gent**

J. 615

J.612	50 Cent		
1915	ss	29.-	
	vz	62.-	
J.613	1 Frank		
1915	ss	55.-	
	vz	85.-	
J.614	2 Frank		
1915	ss	80.-	
	vz	140.-	
J.615	5 Frank		
1917	ss	130.-	
	vz/st	260.-	
J.616	5 Frank		
1918	ss	175.-	
	vz/st	235.-	
J.617 I	1 Frank (kupfer vergoldet)		
1915	ss	980.-	
	vz	1.195.-	
J.617 II	2 Frank		
	vz	1.195.-	

**Präg. f.d. Reichskreditkasse**

J. 618

J.618	5 Reichspfennig		
1940 A	ss	60.-	
	vz	85.-	
1940 B	vz	750.-	
1940 D	ss	109.-	
	ss/vz	142.-	
J.619	10 Reichspfennig		
1940 A	ss	60.-	
	vz	85.-	

**Protekt. Böhmen & Mähren**

J. 621

J.620	10 Heller		
1941	ss	7.-	
1942	ss	7.-	
1943	ss	7.-	
1944	ss	9.-	
J.621	20 Heller		
1941	ss	7.-	
1941	vz	19.-	
1943	ss	7.-	
1944	ss	7.-	
1944	ss/vz	14.-	
J.622	50 Heller		
1941	ss	9.-	
1942	ss	9.-	
1943	ss	14.-	
J.623	1 Krone		
1942	ss	7.-	
1942	vz	24.-	
1943	ss	9.-	
1943	vz	24.-	
1944	ss	9.-	
1944	vz	24.-	

Drittes Reich

Drittes Reich

**Besetz. Polnische Gebiete    Deutsch - Neuguinea    Deutsch - Ostafrika**

		<b>J. 624 1 Grosz</b>		1939	vz	14.-
					vz/st	34.-
<b>J. 625 10 Groszy</b>				1923	ss	5.-
<b>J. 626 20 Groszy</b>				1923	ss	5.-
					vz	9.-
<b>J. 627 50 Groszy</b>				1938	ss	15.-
					vz	35.-
<b>J. 628 5 Groszy , Loch</b>				1939	ss	14.-
					vz	39.-

		<b>J. 706 2 Neu-Guinea Mark</b>		1894	ss	990.-
					vz	1.090.-
					st	1.340.-

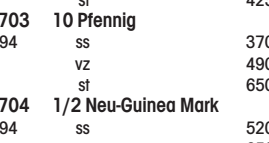
		<b>J. 707 5 Neu-Guinea Mark</b>		1895	ss	2.300.-
					vz	2.800.-
					st	3.250.-
<b>J. 708 10 Neu-Guinea Mark</b>				1895	ss	Tagespreis
					vz	Tagespreis
					st	Tagespreis
<b>J. 709 20 Neu-Guinea Mark</b>				1895	ss	Tagespreis
					vz	Tagespreis
					st	Tagespreis

		<b>J. 710 1 Pesa</b>		1890-1892	ss	22.-
					vz	38.-
<b>J. 711 1/4 Rupie</b>				1891	ss	70.-
					vz	140.-
<b>J. 712 1/2 Rupie</b>				1891	ss	140.-
					vz	260.-
					st	360.-
<b>J. 713 1 Rupie</b>				1890-1893	ss	140.-
					ss/vz	185.-
<b>J. 714 2 Rupien</b>				1893	ss/vz	766.-
<b>J. 715 1/2 Heller</b>				1904-06	ss	31.-
					vz	59.-
<b>J. 716 1 Heller</b>				1904-13	ss	15.-
					vz	27.-
					st	49.-
<b>J. 717 5 Heller</b>				1908-09	ss	130.-
					vz	210.-
<b>J. 718 5 Heller</b>				1913/14	ss	59.-
					ss/vz	85.-
					vz	105.-
<b>J. 719 10 Heller</b>				1909-11	ss	65.-
					vz	109.-
<b>J. 720 1/4 Rupie</b>				1904-14	ss	79.-
					vz	119.-

		<b>J. 730 10 Cent</b>		1909	ss	160.-
					vz	210.-

<b>J. 729 5 Cent</b>				1909	ss	160.-
					vz	210.-

**Saarland    Herzogtum Braunschweig    Provinz Westfalen**

		<b>J. 801 10 Franken</b>		1954	ss/vz	6.-
					vz	9.-
					vz/st	14.-
					st	19.-
<b>J. 802 20 Franken</b>				1954	ss/vz	7.-
					vz	12.-
<b>J. 802 20 Franken</b>				1954	vz/st	15.-
<b>J. 803 50 Franken</b>				1954	ss	39.-
					vz	55.-
					st	79.-
<b>J. 804 100 Franken</b>				1954	ss/vz	17.-
					vz	27.-
					st	35.-

		<b>N. 2 5 Pfennig</b>		1918	ss	26.-
					vz	49.-
<b>N. 3 10 Pfennig</b>				1918 a)	ss	15.-
					vz	25.-
					zink	18.-
					vz	35.-
<b>N. 4 50 Pfennig</b>				1918	ss	18.-
					vz	45.-
					ss	25.-
					vz	59.-

		<b>N. 5 10 Pfennig</b>		1920-21	ss	23.-
					vz	45.-
<b>N. 6 10 Pfennig</b>				Rückseite „KRIEGSNOTGELD“	1920	ss
					vz	39.-
					ss	58.-
					vz	39.-
					st	58.-

		<b>N. 13 10 Mark</b>		1921	ss/vz	28.-
					vz	36.-
<b>N. 14 100 Mark</b>				1927	vz/st	69.-

		<b>N. 16 50 Mark</b>		1923	vz/st	38.-
					vz	23.-
<b>N. 18 100 Mark</b>				1923	vz/st	46.-

**Staatliche Notmünzen 1918 bis 1923**

		<b>N. 1 25 Pfennig</b>		a) Eisen	ss	37.-
					vz	85.-
				b) zink	ss	Tagespreis
					vz	Tagespreis





<b>Schwarzburg-Sondershausen</b>		<b>N. 7 10 Pfennig</b>		1922	ss	46.-
					vz	65.-
<b>N. 8 20 Pfennig</b>				1923	ss	49.-
					vz	65.-

<b>N. 15 500 Mark</b>				1922	vz/st	60.-
<b>N. 17 100 Mark</b>				1923	vz	23.-

Drittes Reich

Drittes Reich

Provinz Westfalen			Provinz Westfalen			Freie Hansestadt Hamburg		
								
<b>N. 19</b> 500 Mark	1923	vz 58.- vz/st 80.-	<b>N. 24</b> 1/4 Millionen Mark	1923	vz 35.- vz/st 62.-	<b>N. 37</b> 1/10 Verrechnungsmarke	1923	ss 18.- vz 29.-
<b>N. 20a</b> 10 000 Mark	1923	vz 32.- vz/st 43.-	<b>N. 25</b> 2 Millionen Mark	1923	vz 49.- vz/st 75.-	<b>Provinz Schleswig-Holstein</b>		
<b>N. 20b</b> 10 000 Mark	1923	vz 38.- vz/st 60.-	<b>N. 26</b> 50 Millionen Mark (AL)	1923	vz 35.- vz/st 55.-			
			<b>N. 27</b> 50 Millionen Mark (AL)	1923	vz 39.- vz/st 58.-	<b>N. 38</b> 5/100 Gutschriftsmarke	1923	ss 18.- vz 28.-
			<b>N. 28</b> 1 Billionen Mark (versilbert)	1923	vz 975.- vz/st 1.090.-			
			<b>N. 29</b> Zwittermedaille	ss/vz	395.-	<b>N. 53</b> 20 Pfennig	1920	st 125.-
<b>Freie Hansestadt Hamburg</b>			<b>Freie Hansestadt Bremen</b>			<b>N. 54</b> 50 Pfennig	1920	st 125.-
<b>N. 21</b> 5 Millionen Mark	1923	vz 895.- vz/st 1.100.-	<b>N. 33</b> 200 000 Mark	1923	ss 15.- vz 25.-	<b>N. 55</b> 1 Mark	1920	st 130.-
<b>N. 22</b> 5 Millionen Mark	1923	vz 42.- vz/st 75.-	<b>N. 34</b> 1/2 Million Mark	1923	ss 18.- vz 27.-	<b>N. 55</b> 2 Mark	1920	st 150.-
<b>N. 23a</b> 50 Millionen Mark (vergoldet)	1923	vz 46.- vz/st 75.-	<b>N. 35</b> 1/100 Verrechnungsmarke	1923	ss 18.- vz 27.-	<b>N. 57</b> 5 Mark	1920	st 170.-
<b>N. 23b</b> 50 Millionen Mark (vergoldet)	1923	vz schmalen Rand 185.- vz/st schmalen Rand 290.-	<b>N. 36</b> 5/100 Verrechnungsmarke	1923	ss 17.- vz 27.-	<b>N. 58</b> 10 Mark	1920	st 170.-
						<b>N. 59</b> 20 Mark	1920	st 170.-
							1921	st 17.-
						<b>N. 40</b> 2 Verrechnungspfennige	1924	ss 75.- vz 89.-
						<b>N. 41</b> 5 Verrechnungspfennige	1924	ss 59.- vz 85.-
						<b>N. 42</b> 10 Verrechnungspfennige	1924	ss 75.- vz 89.-
						<b>N. 43</b> 20 Verrechnungspfennige	1924	ss 80.- vz 98.-

Freie Hansestadt Bremen			Freie Stadt Danzig			Freie Stadt Danzig		
								
<b>N. 44</b> 50 Verrechnungspfennige	1924	ss 325.- vz 450.-	<b>D. 1</b> 10 Pfennig	1920	ss 85.- vz 120.-	<b>D. 8</b> 2 Gulden	1932	ss 260.- vz 325.-
<b>N. 45</b> 1 Verrechnungsmark	1924	ss 595.- vz 810.-	<b>D. 2</b> 1 Pfennig	1923	ss 9.- vz 25.-	<b>D. 9</b> 5 Gulden	1923	ss 395.- vz 575.-
<b>Freistaat Sachsen</b>								
<b>N. 53</b> 20 Pfennig	1920	st 125.-	<b>D. 3</b> 2 Pfennig	1923	ss 12.- vz 35.-	<b>D. 10</b> 25 Gulden	1923	ss Tagespreis vz Tagespreis
<b>N. 54</b> 50 Pfennig	1920	st 125.-	<b>D. 4</b> 5 Pfennig	1923	ss 12.- vz 28.-	<b>D. 11</b> 25 Gulden	1930	ss Tagespreis vz Tagespreis
<b>N. 55</b> 1 Mark	1920	st 130.-	<b>D. 5</b> 10 Pfennig	1923	ss 11.- vz 23.-	<b>D. 12</b> 5 Pfennig	1932	ss 9.- vz 21.-
<b>N. 55</b> 2 Mark	1920	st 150.-	<b>D. 6</b> 1/2 Gulden	1923	ss 89.- vz 130.-	<b>D. 13</b> 10 Pfennig	1932	ss 8.- vz 19.-
<b>N. 57</b> 5 Mark	1920	st 170.-	<b>D. 7</b> 1 Gulden	1923	ss 89.- vz 129.-	<b>D. 14</b> 1/2 Gulden	1932	ss 98.- vz 135.-
<b>N. 58</b> 10 Mark	1920	st 170.-				<b>D. 15</b> 1 Gulden	1932	ss 98.- vz 145.-
<b>N. 59</b> 20 Mark	1920	st 170.-				<b>D. 16</b> 2 Gulden	1932	ss 590.- vz 775.-
						<b>D. 17</b> 5 Gulden	1932	ss 1.625.- vz 1.790.-
						<b>D. 18</b> 5 Gulden	1932	ss 2.350.- vz 2.690.-
						<b>D. 19</b> 5 Gulden	1935	ss 585.- vz 790.-
						<b>D. 20</b> 10 Gulden	1935	ss 2.980.- vz 3.390.-

# Deutsche Demokratische Republik

**Eines der interessantesten Sammelgebiete der Neuzeit!**

Die hohe Prägequalität, die ausgefallenen und schön gestalteten Motive und besonders die geringe Auflage, machen sie weltweit zu begehrten Sammler-Objekten. So wurden von den Silbermünzen nur zwischen 35.000 und 154.000 Stück geprägt. Demzufolge existieren maximal nur **35.000 DDR-Kompletsätze!**

## DDR-Gedenkmünzen 1966 bis 1990



<b>1966, 10 Mark, Ag, Ø 31.</b> <b>Karl Friedrich Schinkel.</b> vz: <b>595.-</b> vz/st: <b>690.-</b> st: 48.883 <b>850.-</b>	<b>1966, 20 Mark, Ag, Ø 33.</b> <b>Gottfried W. Leibniz.</b> Auflage: vz: <b>390.-</b> st: 48.581 <b>465.-</b>	<b>1967, 10 Mark, Ag, Ø 31.</b> <b>Käthe Kollwitz.</b> Auflage: vz: <b>145.-</b> st: 61.940 <b>160.-</b>	<b>1967, 20 Mark, Ag, Ø 33.</b> <b>Wilhelm von Humboldt.</b> Auflage: vz: <b>310.-</b> st: 52.598 <b>350.-</b>
--	--	--	--



<b>1968, 5 Mark, NS, Ø 29.</b> <b>Robert Koch.</b> Auflage: vz: <b>42.-</b> st: 100.224 <b>49.-</b>	<b>1968, 10 Mark, Ag, Ø 31.</b> <b>Johann Gutenberg.</b> Auflage: vz: <b>120.-</b> st: 66.526 <b>145.-</b>	<b>1968, 20 Mark, Ag, Ø 33.</b> <b>Karl Marx.</b> Auflage: vz: <b>180.-</b> st: 53.146 <b>215.-</b>	<b>1969, 10 Mark, Ag, Ø 31.</b> <b>Johann Fr. Böttger.</b> Auflage: vz: <b>130.-</b> st: 66.652 <b>149.-</b>
---	--	---	--



**1969, 20 Mark, Ag, Ø 33.**  
**Joh. Wolfg. v. Goethe.**  
Auflage:  
vz: **280.-**  
st: 53.222 **345.-**

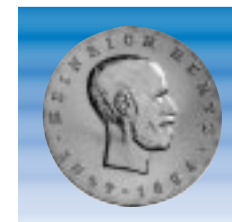

**1969, 5 Mark, NS, Ø 29.**  
**Heinrich Hertz.**  
Auflage:  
vz: **69.-**  
st: 100.217 **95.-**



**1969, 5 Mark, NS, Ø 29.**  
**20 J. DDR.**  
Auflage:  
vz: 10.5 Mill.  
st: **5.-**  
**19.-**

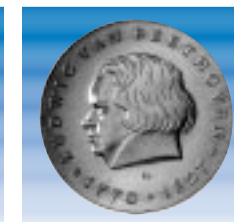

**1970, 10 Mark, Ag, Ø 31.**  
**Ludwig van Beethoven.**  
Auflage:  
vz: **120.-**  
st: 72.343 **145.-**



**1970, 20 Mark, Ag, Ø 33.**  
**Friedrich Engels.**  
Auflage:  
vz: **190.-**  
st: 47.719 **225.-**



**1970, 5 Mark, NS, Ø 29.**  
**Wilhelm C. Röntgen.**  
Auflage:  
vz: **42.-**  
st: 100.237 **49.-**

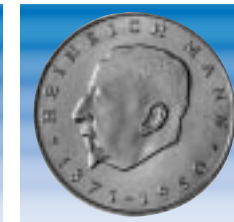

**1971, 20 Mark, NS, Ø 33.**  
**Heinrich Mann.**  
Auflage:  
vz: 1.25 Mill. **10.-**  
*Export* **75.-**



**1971, 10 Mark, Ag, Ø 31.**  
**Albrecht Dürer.**  
Auflage:  
vz: **120.-**  
st: 61.224 **145.-**



**1971, 20 Mark, Ag, Ø 33.**  
**Liebknecht/Luxemburg.**  
Auflage:  
vz: **180.-**  
st: 47.465 **210.-**



**1971, 5 Mark, NS, Ø 29.**  
**Johannes Kepler.**  
Auflage:  
vz: **43.-**  
st: 100.239 **49.-**

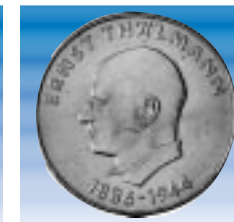

**1971, 20 Mark, NS, Ø 33.**  
**Ernst Thälmann.**  
Auflage:  
vz: 4.89 Mill. **9.-**  
*Export* **59.-**



**1971, 5 Mark, NS, Ø 29.**  
**Brandenburger Tor.**  
Auflage:  
vz: 1.7 Mill. **9.-**  
*Export* **75.-**



**1972, 20 Mark, NS, Ø 33.**  
**Friedrich von Schiller.**  
Auflage:  
vz: 3.65 Mill. **10.-**  
*Export* **75.-**



**1972, 10 Mark, NS, Ø 31.**  
**Buchenwald.**  
Auflage:  
vz: 3.55 Mill. **8.-**  
*Export* **50.-**



**1972, 20 Mark, Ag, Ø 33.**  
**Lucas Cranach.**  
Auflage:  
vz: **160.-**  
st: 47.548 **190.-**



**1972, 5 Mark, NS, Ø 29.**  
**Johannes Brahms.**  
Auflage:  
vz: **43.-**  
st: 100.366 **49.-**





**1972, 20 Mark, NS, Ø 33.**  
**Wilhelm Pieck.**  
 Auflage:  
 vz: 2.39 Mill. **10.-**  
 Export **75.-**



**1972, 10 Mark, Ag, Ø 31.**  
**Heinrich Heine.**  
 Auflage:  
 vz: **130.-**  
 st: 55.336 **150.-**



**1972, 5 Mark, NS, Ø 29.**  
**Meißen.**  
 Auflage:  
 vz: 930.094 **8.-**  
 Export **50.-**



**1973, 10 Mark, Ag, Ø 31.**  
**Bertolt Brecht.**  
 Auflage:  
 vz: 55.413 **120.-**  
 st: 55.413 **145.-**



**1975, 5 Mark, NS, Ø 29.**  
**Thomas Mann.**  
 Auflage:  
 vz: 102.354 **32.-**  
 st: 102.354 **42.-**



**1975, 20 Mark, Ag, Ø 33.**  
**Joh. Sebastian Bach.**  
 Auflage:  
 vz: 49.497 **215.-**  
 st: 49.497 **260.-**



**1976, 5 Mark, NS, Ø 29.**  
**Ferdinand v. Schill.**  
 Auflage:  
 vz: 100.216 **49.-**  
 st: 100.216 **59.-**



**1976, 10 Mark, NS, Ø 31.**  
**20 Jahre NVA.**  
 Auflage:  
 vz: 593.765 **29.-**  
 Export **75.-**



**1973, 10 Mark, NS, Ø 31.**  
**Weltjugendspiele.**  
 Auflage:  
 vz: 2.74 Mill. **9.-**  
 Export **45.-**



**1973, 5 Mark, NS, Ø 29.**  
**Otto Lilienthal.**  
 Auflage:  
 vz: **80.-**  
 st: 100.234 **115.-**



**1973, 20 Mark, Ag, Ø 33.**  
**August Bebel.**  
 Auflage:  
 vz: **150.-**  
 st: 47.197 **175.-**



**1973, 20 Mark, NS, Ø 33.**  
**Otto Grotewohl.**  
 Auflage:  
 vz: 1.53 Mill. **10.-**  
 Export **75.-**



**1976, 20 Mark, Ag, Ø 33.**  
**Wilhelm Liebknecht.**  
 vz: **150.-**  
 st: 43.160 **175.-**  
 PP: 4.020 **350.-**



**1976, 10 Mark, Ag, Ø 31.**  
**Carl Maria von Weber.**  
 vz: **160.-**  
 st: 45.042 **180.-**  
 PP: 6.037 **240.-**



**1977, 20 Mark, Ag, Ø 33.**  
**Carl Friedrich Gauss.**  
 Auflage:  
 vz: 42.502 **200.-**  
 st: 42.502 **230.-**



**1977, 5 Mark, NS, Ø 29.**  
**Friedrich Ludwig Jahn.**  
 vz: **75.-**  
 st: 90.675 **89.-**  
 PP: 10.000 **150.-**



**1974, 20 Mark, Ag, Ø 33.**  
**Immanuel Kant.**  
 vz: **150.-**  
 st: 44.465 **175.-**  
 PP: 4.284 **360.-**



**1974, 5 Mark, NS, Ø 29.**  
**Philipp Reis.**  
 Auflage:  
 vz: **45.-**  
 st: 100.122 **49.-**



**1974, 10 Mark, NS, Ø 31.**  
**25 Jahre DDR.**  
 Auflage:  
 vz: 2.29 Mill. **12.-**  
 Export **59.-**



**1974, 10 Mark, Ag, Ø 31.**  
**Städtemotiv.**  
 vz: **120.-**  
 st: 52.585 **145.-**  
 PP: 200 **9200.-**



**1977, 10 Mark, Ag, Ø 31.**  
**Otto von Guericke.**  
 vz: **220.-**  
 st: 43.443 **260.-**  
 PP: 6.000 **290.-**



**1978, 5 Mark, NS, Ø 29.**  
**Friedrich G. Klopstock.**  
 vz: **70.-**  
 st: 70.500 **90.-**  
 PP: 4.500 **185.-**

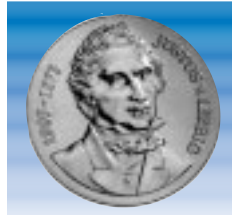

**1978, 10 Mark, Ag, Ø 31.**  
**Justus von Liebig.**  
 vz: **190.-**  
 st: 40.058 **220.-**  
 PP: 4.500 **260.-**



**1978, 20 Mark, Ag, Ø 33.**  
**Joh. Gottfried Herder.**  
 vz: **200.-**  
 st: 36.550 **240.-**  
 PP: 4.500 **320.-**



**1974, 10 Mark, Ag, Ø 31.**  
**Caspar David Friedrich.**  
 vz: **120.-**  
 st: 49.416 **145.-**  
 PP: 100 **14700.-**



**1975, 10 Mark, Ag, Ø 31.**  
**Albert Schweitzer.**  
 vz: **120.-**  
 st: 63.433 **145.-**  
 PP: 1.040 **3.250.-**



**1975, 10 Mark, NS, Ø 31.**  
**20 J. Warschauer Pakt.**  
 Auflage:  
 vz: 1.91 Mill. **12.-**  
 Export **49.-**



**1975, 5 Mark, NS, Ø 29.**  
**Jahr der Frau.**  
 Auflage:  
 vz: **32.-**  
 st: 161.047 **39.-**



**1978, 10 Mark, NS, Ø 31.**  
**Weltraumflug.**  
 vz: 591.165 **49.-**  
 Export (86.270) **75.-**  
 PP: 2.200 **1.050.-**



**1978, 5 Mark, NS, Ø 29.**  
**Antipartheid.**  
 st: 257.262 **49.-**  
 Export (86.270) **70.-**  
 PP: 4.000 **195.-**



**1979, 20 Mark, Ag, Ø 33.**  
**Gotthold E. Lessing.**  
 vz: **225.-**  
 st: 39.343 **265.-**  
 PP: 4.521 **360.-**



**1979, 5 Mark, NS, Ø 29.**  
**Albert Einstein.**  
 vz: **140.-**  
 st: 55.475 **159.-**  
 PP: 4.500 **210.-**



**1979, 20 Mark, NS, Ø 33.**  
**30 Jahre DDR.**  
 Auflage:  
 vz: 642.075 **38.-**  
 Export (25.950) **69.-**



**1979, 10 Mark, Ag, Ø 31.**  
**Ludwig Feuerbach.**  
 vz: **310.-**  
 st: 38.834 **390.-**  
 PP: 4.500 **390.-**



**1980, 20 Mark, Ag, Ø 33.**  
**Ernst Abbe.**  
 vz: **160.-**  
 st: 39.500 **190.-**  
 PP: 5.503 **240.-**



**1980, 5 Mark, NS, Ø 29.**  
**Adolph von Menzel.**  
 vz: **90.-**  
 st: 54.750 **115.-**  
 PP: 5.500 **195.-**



**1983, 10 Mark, Ag, Ø 31.**  
**Richard Wagner.**  
 vz: **90.-**  
 st: 49.500 **110.-**  
 PP: 5.500 **175.-**



**1983, 20 Mark, Ag, Ø 33.**  
**Martin Luther.**  
 vz: **1090.-**  
 st: 40.500 **1325.-**  
 PP: 5.500 **1450.-**



**1983, 5 Mark, NS, Ø 29.**  
**Max Planck.**  
 vz: **95.-**  
 st: 45.800 **110.-**  
 PP: 4.380 **195.-**



**1983, 5 Mark, NS, Ø 29.**  
**Luthers Geburtshaus.**  
 vz: 238.580 **59.-**  
 Export (68.000) **80.-**  
 PP: 5.500 **150.-**



**1980, 10 Mark, Ag, Ø 31.**  
**Scharnhorst.**  
 vz: **90.-**  
 st: 49.447 **110.-**  
 PP: 5.500 **175.-**



**1981, 20 Mark, Ag, Ø 33.**  
**Stein.**  
 vz: **140.-**  
 st: 39.264 **160.-**  
 PP: 5.500 **235.-**



**1981, 10 Mark, NS, Ø 31.**  
**25 Jahre NVA.**  
 vz: 626.700 **30.-**  
 Export (30.300) **69.-**  
 PP: 5.500 **150.-**



**1981, 5 Mark, NS, Ø 29.**  
**T. Riemenschneider.**  
 vz: **95.-**  
 st: 54.500 **120.-**  
 PP: 5.500 **195.-**



**1983, 20 Mark, NS, Ø 33.**  
**Karl Marx.**  
 vz: 656.614 **30.-**  
 Export (60.000) **59.-**  
 PP: 6.000 **130.-**



**1983, 10 Mark, NS, Ø 31.**  
**30 Jahre Kampfgruppen.**  
 vz: 393.980 **39.-**  
 Export (45.000) **69.-**  
 PP: 5.000 **175.-**



**1984, 20 Mark, Ag, Ø 33.**  
**Friedrich Händel.**  
 vz: **375.-**  
 st: 35.900 **420.-**  
 PP: 4.500 **450.-**



**1984, 5 Mark, NS, Ø 29.**  
**Rathaus Leipzig.**  
 vz: 219.501 **59.-**  
 Export (41.001) **80.-**  
 PP: 5.500 **125.-**



**1981, 10 Mark, Ag, Ø 31.**  
**Georg W. F. Hegel.**  
 vz: **90.-**  
 st: 49.500 **110.-**  
 PP: 5.500 **175.-**



**1981, 10 Mark, NS, Ø 31.**  
**700 J. Münzprägung.**  
 vz: **80.-**  
 st: 54.540 **95.-**  
 PP: 5.500 **175.-**



**1982, 10 Mark, Ag, Ø 31.**  
**Neues Gewandhaus.**  
 vz: **100.-**  
 st: 49.165 **120.-**  
 PP: 5.500 **175.-**



**1982, 5 Mark, NS, Ø 29.**  
**Friedrich Fröbel.**  
 vz: **95.-**  
 st: 54.500 **120.-**  
 PP: 5.500 **220.-**



**1984, 10 Mark, Ag, Ø 31.**  
**Alfred Brehm.**  
 vz: **145.-**  
 st: 40.000 **165.-**  
 PP: 5.000 **250.-**



**1984, 5 Mark, NS, Ø 29.**  
**Thomaskirche Leipzig.**  
 vz: 225.840 **59.-**  
 Export **80.-**  
 PP: 5.500 **125.-**



**1984, 5 Mark, NS, Ø 29.**  
**Freiherr von Lützow.**  
 vz: **120.-**  
 st: 45.000 **140.-**  
 PP: 5.000 **210.-**



**1985, 10 Mark, Ag, Ø 31.**  
**Semperoper.**  
 vz: **130.-**  
 st: 55.002 **155.-**  
 PP: 5.000 **225.-**



**1982, 20 Mark, Ag, Ø 33.**  
**Clara Zetkin.**  
 vz: **140.-**  
 st: 39.500 **160.-**  
 PP: 5.500 **230.-**

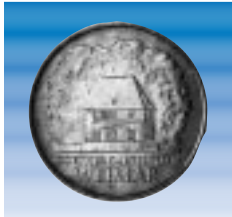

**1982, 5 Mark, NS, Ø 29.**  
**Goethes Gartenhaus.**  
 st: 220.400 **59.-**  
 Export (40.000) **80.-**  
 PP: 5.500 **150.-**



**1982, 5 Mark, NS, Ø 29.**  
**Wartburg bei Eisenach.**  
 vz: 221.283 **59.-**  
 Export (41.000) **80.-**  
 PP: 5.500 **160.-**



**1983, 5 Mark, NS, Ø 29.**  
**Schloßkirche Wittenberg.**  
 vz: 237.800 **59.-**  
 Export (68.300) **80.-**  
 PP: 5.500 **190.-**



**1985, 5 Mark, NS, Ø 29.**  
**Wallpavillon.**  
 vz: 219.520 **59.-**  
 Export (50.000) **80.-**  
 PP: 5.500 **125.-**



**1985, 5 Mark, NS, Ø 29.**  
**Frauenkirche.**  
 vz: 225.100 **59.-**  
 Export (56.000) **80.-**  
 PP: 8.000 **125.-**



**1985, 10 Mark, NS, Ø 31.**  
**40 Jahre Befreiung.**  
 vz: 606.010 **25.-**  
 Export (30.000) **49.-**  
 PP: 5.000 **175.-**



**1985, 10 Mark, Ag, Ø 31.**  
**Humboldt-Universität.**  
 vz: **170.-**  
 st: 38.000 **185.-**  
 PP: 4.000 **240.-**



**1985, 5 Mark, NS, Caroline Neuber.**  
 Ø 29.  
 vz: **165.-**  
 st: 51.825 **185.-**  
 PP: 4.000 **250.-**



**1985, 20 Mark, Ag, Ernst Moritz Arndt.**  
 Ø 33.  
 vz: **300.-**  
 st: 36.000 **340.-**  
 PP: 4.000 **380.-**



**1986, 20 Mark, Ag, Gebrüder Grimm.**  
 Ø 33.  
 vz: **550.-**  
 st: 37.650 **675.-**  
 PP: 3.508 **925.-**



**1986, 10 Mark, NS, 100. Geb. E. Thälmann.**  
 Ø 31.  
 vz: 581.642 **27.-**  
*Export (42.000)* **59.-**  
 PP: 4.000 **175.-**



**1988, 5 Mark, NS, Ernst Barlach.**  
 Ø 29.  
 vz: **140.-**  
 st: 51.601 **160.-**  
 PP: 3.000 **325.-**



**1988, 10 Mark, Ag, Ulrich von Hutten.**  
 Ø 31.  
 vz: **160.-**  
 st: 37.000 **180.-**  
 PP: 3.000 **525.-**



**1988, 10 Mark, NS, 40 Jahre DDR Sport.**  
 Ø 31.  
 vz: 540.220 **22.-**  
*Export (85.000)* **49.-**  
 PP: 3.200 **250.-**



**1988, 20 Mark, Ag, Carl Zeiss.**  
 Ø 33.  
 vz: **560.-**  
 st: 35.020 **695.-**  
 PP: 3.001 **825.-**



**1986, 5 Mark, NS, Schloss Sanssouci.**  
 Ø 29.  
 vz: **21.-**  
 st: 295.340 **29.-**  
 PP: 4.200 **160.-**



**1986, 5 Mark, NS, Neues Palais.**  
 Ø 29.  
 vz: **21.-**  
 st: 294.002 **29.-**  
 PP: 4.204 **160.-**



**1986, 10 Mark, Ag, 275 Jahre Charité Berlin.**  
 Ø 31.  
 vz: **160.-**  
 st: 38.000 **180.-**  
 PP: 4.101 **240.-**

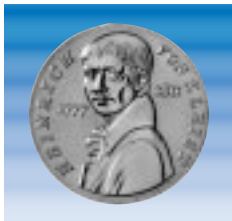

**1986, 5 Mark, NS, 175. Todestag v. Kleist.**  
 Ø 29.  
 vz: **290.-**  
 st: 46.700 **330.-**  
 PP: 4.000 **340.-**

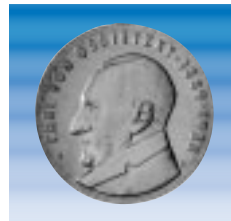

**1989, 5 Mark, NS, Ossietzky.**  
 Ø 29.  
 vz: **170.-**  
 st: 50.400 **185.-**  
 PP: 3.066 **295.-**



**1989, 5 Mark, NS, Mühlhausen.**  
 Ø 29.  
 vz: **15.-**  
 st: 401.900 **19.-**  
 PP: 3.200 **220.-**



**1989, 5 Mark, NS, Zwickau.**  
 Ø 29.  
 vz: **15.-**  
 st: 402.140 **19.-**  
 PP: 3.200 **220.-**



**1989, 10 Mark, NS, 40 Jahre DDR.**  
 Ø 31.  
 vz: **29.-**  
 st: 588.900 **35.-**  
 PP: 3.080 **510.-**



**1987, 5 Mark, NS, Nikolai-Viertel.**  
 Ø 29.  
 vz: **18.-**  
 st: 492.606 **21.-**  
 PP: 4.200 **125.-**



**1987, 5 Mark, NS, Alexanderplatz.**  
 Ø 29.  
 vz: **18.-**  
 st: 496.202 **21.-**  
 PP: 4.200 **125.-**



**1987, 5 Mark, NS, Rotes Rathaus.**  
 Ø 29.  
 vz: **18.-**  
 st: 495.110 **21.-**  
 PP: 4.200 **125.-**



**1987, 5 Mark, NS, Brandenburger Tor.**  
 Ø 29.  
 vz: **36.-**  
 st: 314.134 **49.-**  
 PP: 4.200 **125.-**



**1989, 10 Mark, Ag, Schadow.**  
 Ø 31.  
 vz: **230.-**  
 st: 39.200 **255.-**  
 PP: 3.000 **750.-**



**1989, 20 Mark, Ag, Thomas Müntzer.**  
 Ø 33.  
 vz: **170.-**  
 st: 38.500 **190.-**  
 PP: 3.090 **490.-**



**1989, 10 Mark, NS, 40 Jahre RGW.**  
 Ø 31.  
 vz: **75.-**  
 st: 97.000 **95.-**  
 PP: 3.000 **590.-**



**1990, 20 Mark, Ag, Schlüter.**  
 Ø 33.  
 vz: **230.-**  
 st: 37.000 **275.-**  
 PP: 3.500 **550.-**



**1987, 10 Mark, Ag, Schauspielhaus.**  
 Ø 31.  
 vz: **130.-**  
 st: 46.100 **155.-**  
 PP: 4.000 **250.-**



**1987, 20 Mark, Ag, Historisches Stadtsiegel.**  
 Ø 33.  
 vz: **970.-**  
 st: 36.775 **1050.-**  
 PP: 2.100 **3850.-**



**1988, 5 Mark, NS, Femeisenbahn.**  
 Ø 29.  
 vz: **18.-**  
 st: 401.800 **21.-**  
 PP: 3.200 **270.-**



**1988, 5 Mark, NS, Überseehafen Rostock.**  
 Ø 29.  
 vz: **18.-**  
 st: 392.801 **21.-**  
 PP: 3.200 **220.-**



**1990, 5 Mark, NS, Tucholsky.**  
 Ø 29.  
 vz: **100.-**  
 st: 50.171 **120.-**  
 PP: 4.000 **230.-**



**1990, 10 Mark, NS, 100 Jahre 1. Mai.**  
 Ø 31.  
 vz: **10.-**  
 st: 589.457 **14.-**  
 PP: 4.367 **220.-**



**1990, 5 Mark, NS, Zeughaus.**  
 Ø 29.  
 vz: **12.-**  
 st: 407.620 **15.-**  
 PP: 4.200 **160.-**



**1990, 5 Mark, NS, 500 Jahre Postwesen.**  
 Ø 29.  
 vz: **15.-**  
 st: 392.720 **18.-**  
 PP: 4.200 **160.-**



1990, 10 Mark, Ag, Ø 31.  
Johann G. Fichte.  
vz: 160.-  
st: 40.564 185.-  
PP: 4.200 340.-



1990, 20 Mark, NS Ø 33.  
Brandenburger Tor.  
Auflage: 15.-  
vz: 19.-  
st: 302.005



1990, 20 Mark, Ag, Ø 33.  
Brandenburger Tor.  
vz: 32.-  
st: 154.525 45.-  
PP: 12.100 320.-

### Gesamtübersicht der Gedenkmünzen der DDR

Jahr	Mark	Bezeichnung	Auflage vz/st:	Preis vz	Preis st	Auflage PP:	Preis PP
1966	10	Schinkel	48.883	590.-	850.-		
1966	20	Leibniz	48.581	390.-	465.-		
1967	10	Kollwitz	61.946	145.-	160.-		
1967	20	Humboldt	52.598	310.-	350.-		
1968	20	Marx	53.146	180.-	215.-		
1968	5	Koch	100.224	42.-	49.-		
1968	10	Gutenberg	66.526	120.-	145.-		
1969	5	20 Jahre DDR	10.5 Mill.	5.-	19.-		
1969	20	Goethe	53.222	280.-	345.-		
1969	5	Hertz	100.217	69.-	95.-		
1969	10	Böttger	66.652	130.-	149.-		
1970	10	Beethoven	72.343	120.-	145.-		
1970	20	Engels	47.719	190.-	225.-		
1970	5	Röntgen	100.237	42.-	49.-		
1971	20	H.Mann	1.25 Mill.	10.-	Ex. 75.-		
1971	10	Dürer	61.224	120.-	145.-		
1971	20	Liebkn./Luxemburg	47.465	180.-	210.-		
1971	5	Kepler	100.239	43.-	49.-		
1971	20	Thälmann	4.89 Mill.	9.-	Ex. 59.-		
1971	5	Brandenburger Tor	1.7 Mill.	9.-	Ex. 75.-		
1972	20	Schiller	3.65 Mill.	10.-	Ex. 75.-		
1972	20	Cranach	47.548	160.-	190.-		
1972	10	Buchenwald	3.55 Mill.	8.-	Ex. 50.-		
1972	5	Brahms	100.366	43.-	49.-		
1972	20	Pieck	2.39 Mill.	10.-	Ex. 75.-		
1972	10	Heine	55.336	130.-	150.-		
1972	5	Meißen	930.094	8.-	Ex. 50.-		

Jahr	Mark	Bezeichnung	Auflage vz/st:	Preis vz	Preis st	Auflage PP:	Preis PP
1973	10	Brecht	55.413	120.-	145.-		
1973	10	Weltjugendspiele	2.74 Mill.	9.-	Ex. 45.-		
1973	5	Lilienthal	100.234	80.-	115.-		
1973	20	Bebel	47.197	150.-	175.-		
1973	20	Grotewohl	1.53 Mill.	10.-	Ex. 75.-		
1974	20	Kant	44.465	150.-	175.-	4.284	360.-
1974	5	Reis	100.122	45.-	49.-		
1974	10	25 Jahre DDR	2.29 Mill	12.-	Ex. 59.-		
1974	10	Städtemotiv	52.585	120.-	145.-	200	9.200.-
1974	10	C. D. Friedrich	49.416	120.-	145.-	100	14.700.-
1975	10	Schweitzer	63.433	120.-	145.-	1.040	3.250.-
1975	20	Bach	49.497	215.-	260.-		
1975	5	Thomas Mann	102.354	32.-	42.-		
1975	10	Warschauer Vertrag	1.91 Mill.	12.-	Ex. 49.-		
1975	5	Jahr der Frau	161.047	32.-	39.-		
1976	5	Schill	100.216	49.-	59.-		
1976	10	20 Jahre NVA	593.765	29.-	Ex. 75.-		
1976	20	Liebknecht	43.160	150.-	175.-	4.020	350.-
1976	10	Weber	45.042	160.-	180.-	6.037	240.-
1977	20	Gauss	42.502	200.-	230.-		
1977	5	Jahn	90.675	75.-	89.-	10.000	150.-
1977	10	Guericke	43.443	220.-	260.-	6.000	290.-
1978	5	Klopstock	70.500	70.-	90.-	4.500	185.-
1978	10	Liebig	40.058	190.-	220.-	4.500	260.-
1978	10	Weltraumflug	591.565	49.-	Ex. 75.-	2.200	1.050.-
1978	5	Anti-Apartheid	257.262	49.-	Ex. 70.-	4.000	195.-
1978	20	Herder	36.550	200.-	240.-	4.500	320.-
1979	20	Lessing	39.343	225.-	265.-	4.521	360.-
1979	5	Einstein	55.475	140.-	159.-	4.500	210.-
1979	20	30 J. DDR	642.075	35.-	Ex. 69.-		
1979	10	Feuerbach	38.834	310.-	390.-	4.500	390.-
1980	20	Abbe	39.500	160.-	190.-	5.503	240.-
1980	5	Menzel	54.750	90.-	115.-	5.500	195.-
1980	10	Scharnhorst	49.447	90.-	110.-	5.500	175.-
1981	10	25 Jahre NVA	626.700	30.-	Ex. 69.-	5.500	150.-
1981	20	Stein	39.264	140.-	160.-	5.500	235.-
1981	5	Riemenschneider	54.500	95.-	120.-	5.500	195.-
1981	10	Hegel	49.500	90.-	110.-	5.500	175.-
1981	10	700 J. Münze Berlin	54.540	80.-	95.-	5.500	175.-
1982	10	Gewandhaus	49.165	100.-	120.-	5.500	175.-
1982	5	Fröbel	54.500	95.-	120.-	5.500	220.-
1982	5	Goethes Gartenhaus	220.400	59.-	Ex. 80.-	5.500	150.-

Jahr	Mark	Bezeichnung	Auflage vz/st:	Preis vz	Preis st	Auflage PP:	Preis PP
1982	5	Wartburg	221.283	59.-	Ex. 80.-	5.500	160.-
1982	20	Zeitkin	39.500	140.-	160.-	5.500	230.-
1983	5	Schloßk. Wittenberg	237.800	59.-	Ex. 80.-	5.500	190.-
1983	10	Wagner	49.500	90.-	110.-	5.500	175.-
1983	5	Luthers Geburtshaus	238.580	59.-	Ex. 80.-	5.500	150.-
1983	20	Luther	40.500	1.090.-	1.325.-	5.500	1.450.-
1983	20	Marx	656.614	30.-	Ex. 59.-	6.000	130.-
1983	10	Kampfgruppen	393.980	39.-	Ex. 69.-	5.000	175.-
1983	5	Planck	45.800	95.-	110.-	4.380	195.-
1984	20	Händel	35.900	375.-	420.-	4.500	450.-
1984	5	Rath. Leipzig	219.501	59.-	Ex. 80.-	5.500	125.-
1984	10	Brehm	40.000	145.-	165.-	5.000	250.-
1984	5	Thomaskirche Leipzig	225.840	59.-	Ex. 80.-	5.500	125.-
1984	5	Lützow	45.000	120.-	140.-	5.000	210.-
1985	10	Semperoper	55.002	130.-	155.-	5.000	225.-
1985	5	Frauenkirche	225.100	59.-	Ex. 80.-	8.000	125.-
1985	5	Wallpavillon	219.520	59.-	Ex. 80.-	5.500	125.-
1985	10	40 J. Kriegsende	606.010	25.-	Ex. 49.-	5.000	175.-
1985	10	Humboldt-Universität	38.000	170.-	185.-	4.000	240.-
1985	5	Neuber	51.825	165.-	185.-	4.000	250.-
1985	20	Arndt	36.000	300.-	340.-	4.000	380.-
1986	20	Gebrüder Grimm	37.650	550.-	675.-	3.508	925.-
1986	10	Thälmann	581.640	27.-	Ex. 59.-	4.002	175.-
1986	5	Sanssouci	295.340	21.-	29.-	4.200	160.-
1986	5	Neues Palais	294.002	21.-	29.-	4.204	160.-
1986	5	Kleist	46.700	290.-	330.-	4.000	340.-
1986	10	Charité	38.000	160.-	180.-	4.101	240.-
1987	5	Nikolaiviertel	492.606	18.-	21.-	4.200	125.-
1987	5	Rotes Rathaus	495.110	18.-	21.-	4.200	125.-
1987	5	Alexanderplatz	496.202	18.-	21.-	4.200	125.-
1987	10	Schauspielhaus	46.100	130.-	155.-	4.000	250.-
1987	20	Stadtsiegel Berlin	36.775	970.-	1.050.-	2.100(2x)	3.850.-
1987	5	Brandenburger Tor	314.134	36.-	49.-	4.200	125.-
1988	5	Saxonia	401.800	18.-	21.-	3.200	270.-
1988	5	Hafen Rostock	392.801	18.-	21.-	3.200	220.-
1988	5	Barlach	51.601	140.-	160.-	3.000	325.-
1988	20	Zeiss	35.020	560.-	695.-	3.001	825.-
1988	10	Hutten	37.000	160.-	180.-	3.000	525.-
1988	10	DDR-Sport	540.220	22.-	Ex. 49.-	3.200	250.-
1989	20	Müntzer	38.500	170.-	190.-	3.090	490.-
1989	10	RGW	97.000	75.-	95.-	3.000	590.-
1989	5	Zwickau	402.140	15.-	19.-	3.200	220.-

Jahr	Mark	Bezeichnung	Auflage vz/st:	Preis vz	Preis st	Auflage PP:	Preis PP
1989	5	Mühlhausen	401.900	15.-	19.-	3.200	220.-
1989	5	Ossietzky	50.400	170.-	185.-	3.066	295.-
1989	10	Schadow	39.200	230.-	255.-	3.000	750.-
1989	10	40 Jahre DDR	588.900	29.-	35.-	3.080	510.-
1990	5	500 Jahre Post	392.720	15.-	18.-	4.200	160.-
1990	5	Zeughaus	407.620	12.-	15.-	4.200	160.-
1990	5	Tucholsky	50.171	100.-	120.-	4.000	230.-
1990	20	Schlüter	37.000	230.-	275.-	3.500	550.-
1990	20	Brandenburger T. (NS)	302.005	15.-	19.-		
1990	20	Brandenburger T. (Ag)	154.525	32.-	45.-	12.100	320.-
1990	10	Fichte	40.564	160.-	185.-	4.200	340.-
1990	10	1. Mai	589.457	10.-	14.-	4.367	220.-

Ex. = Export - Qualität

Komplettsammlung DDR - Gedenkmünzen (123 Münzen)		Preis
Komplettsammlung DDR - Gedenkmünzen in vorzüglicher Qualität		Tagespreis 13.500.-
Komplettsammlung DDR - Gedenkmünzen in Stempelglanz - Qualität		Tagespreis 14.900.-
Komplettsammlung DDR - Gedenkmünzen in Export - Qualität		Tagespreis 15.500.-



## 5 Mark Brandenburger Tor 1979 - 1990

Jahr	Mark	Name	Auflage	Erhaltung	Preis
1979	5	Brandenburger Tor	32.500	-st-	80.-
1980	5	Brandenburger Tor	29.800	-st-	44.-
1981	5	Brandenburger Tor	30.860	-st-	44.-
1982	5	Brandenburger Tor	30.500	-st-	44.-
1983	5	Brandenburger Tor	3.000	-st-	2.090.-
1984	5	Brandenburger Tor	22.000	-st-	140.-
1985	5	Brandenburger Tor	3.000	-st-	2.090.-
1986	5	Brandenburger Tor	15.780	-st-	190.-
1988	5	Brandenburger Tor	25.650	-st-	52.-
1989	5	Brandenburger Tor	25.500	-st-	52.-
1990	5	Brandenburger Tor	50.500	-st-	80.-
<b>Komplettangebote Brandenburger Tor 1979 bis 1987 (10 Stück)</b>					<b>Preis</b>
Brandenburger Tor von 1979 bis 1987 in stempelglanz					TP 4.590.-

## 5 Mark Sonderprägungen



Jahr	Mark	Name	Auflage	Erhaltung	Preis
1983	5	Meißen	25.500	-st-	390.-
1983	5	Wartburg	21.000	-st-	760.-

## Die Proben der DDR



**1967 10 Mark Käthe Kollwitz, Ag Probe**  
Infolge einer Verwechslung der Münzronden wurden von dieser Münze einige Exemplare mit der Randinschrift „10 MARK ★ 10 MARK ★ 10 MARK“ geprägt.

Stückzahl in der Gesamtauflage enthalten -st- **460.-**



**1967 20 Mark Wilhelm von Humboldt, Ag Probe**  
Infolge einer Verwechslung der Münzronden wurden einige Exemplare mit der Randinschrift „20 MARK ★ 20 MARK ★ 20 MARK“ ausgeprägt.

Stückzahl in der Gesamtauflage enthalten -st- **460.-**



**1969 5 Mark 20 Jahre DDR Legierungsprobe**  
Mit den Originalstempeln wurden von dieser Münze Materialproben in der Legierung Cu 750 / Ni 250 ausgeprägt.

Auflage 12.741 -st- **125.-**



**1967 10 Mark Neubauer, NS Motivprobe**  
Neusilberprobe, ohne Jahreszahl und Wertangabe. Die Rückseite zeigt Dr. Theodor Neubauer (1890 – 1945), Porträt auf Lorbeerzweig. Randinschrift „10 Mark der Deutschen Notenbank“ (Kollwitz-Münze).

Auflage 23 -st- ca. **14.500.-**



**1974 10 Mark 25. Jahrestag der DDR Silberprobe**  
Mit den Originalstempeln der Vorder- und Rückseite, jedoch mit der Randinschrift „10 MARK ★ 10 MARK ★ 10 MARK“ wurden von dieser Münze Proben in der Legierung Ag 500 / Cu 500 ausgeprägt.

Auflage 1.500 -st- **2.550.-**



**1975 10 Mark Albert Schweitzer Silberprobe**  
Von dieser Münze wurden mit dem Originalstempel der Vorderseite und dem Originalstempel der Rückseite der 10 Mark Münze - Warschauer Vertrag - Materialproben in der Legierung Ag 500 / Cu 500 ausgeprägt.

Auflage 8.810 -st- **290.-**



**1975 20 Mark Joh. Sebastian Bach Silberprobe**  
Die Proben wurden mit einem vertieften Prägebild der Vorderseite ausgeprägt.

Auflage	10.261	-vz-	<b>250.-</b>
		-st-	<b>320.-</b>



**1977 10 Mark Otto von Guericke, Ag Motivprobe**  
Als Motiv für die Probeprägung wurde der Versuch des Pferdezeuges mit den Magdeburger Halbkugeln verwendet. Die Vorderseite zeigt den achtspännigen Pferdezug sowie die Magdeburger Halbkugeln. Darunter die Jahreszahl „1602-1686“ und halbkreisförmig „OTTO v. GUERICKE“. Auf der Rückseite ist nicht das Prägebild 1977, sondern das Wort „PROBE“ zu sehen.

Auflage	6.000	-st-	<b>870.-</b>
---------	-------	------	--------------



**1982 5 Mark Goethes Gartenhaus Produktionsprobe**  
Mit den Originalstempeln der Vorder- und Rückseite wurden Proben in „Polierter Platte“ ausgeprägt. Die Proben sind fortlaufend von 1 bis 210 durchnummeriert. Die hinter dem Gartenhaus befindliche Baumgruppe ist bei der Probe nicht mattiert. (NS)

Auflage	210	PP	<b>8.900.-</b>
---------	-----	----	----------------



**1983 20 Mark Martin Luther, Ag Materialprobe**  
Von dieser Münze wurden Probenprägungen mit den Originalstempeln der Vorder- und Rückseite in der Legierung Cu 620 / Ni 180 / Zn 200 ausgeführt. Unter der Jahreszahl wurden die Münzen mit dem Wort „PROBE“ gekennzeichnet. Die Münzen wurden fortlaufend von 1 bis 100 durchnummeriert.

Auflage	100	-st-	TP	<b>11.900.-</b>
---------	-----	------	----	-----------------



**1978 10 Mark Weltraumflug, Ag Materialprobe**  
Von dieser Münze wurden mit den Original-Prägestempeln 100 Exemplare in Silber ausgeprägt. Laut Protokoll der Staatsbank Berlin wurden davon jedoch 84 Exemplare vernichtet.

Auflage	16	PP	TP	<b>21.500.-</b>
---------	----	----	----	-----------------



**1979 20 Mark 30 Jahre DDR Motivprobe „Blattprobe“**  
Die Vorderseite dieser Münze wurde mit einer blätträhnlichen symbolischen Darstellung und dem Text „1949 1979 30.JAHRESTAG DER DDR“ ausgeführt. Auf der Rückseite steht anstelle der Jahreszahl das Wort „Probe“. (NS)

Auflage	10.000	-st-	<b>270.-</b>
---------	--------	------	--------------



**1983 20 Mark Karl Marx, NS Motivprobe**  
Als Variante wurde diese Münze mit den Jahreszahlen „1813 und 1883“ links bzw. rechts des Kopfbildes geprägt. Diese Münzen sind unter „DDR“ mit dem Wort „PROBE“ gekennzeichnet und wurden fortlaufend von 1 bis 100 durchnummeriert.

Auflage	100	-st-	TP	<b>7.900.-</b>
---------	-----	------	----	----------------



**1983 10 Mark 30 Jahre Kampfgruppen Motivprobe**  
Die Vorderseite wurde als Variante mit dem Emblem der Kampfgruppen auf dem Ärmel des Kämpfers geprägt. Auf der Rückseite steht unter der Jahreszahl das Wort „PROBE“. Die Münzen sind von 1 bis 100 durchnummeriert. (NS)

Auflage	100	-st-	TP	<b>7.900.-</b>
---------	-----	------	----	----------------



**1981 10 Mark 700 Jahre Münze Berlin Motivprobe**  
Für diese Münze fand der erste 1513 in Berlin geprägte Goldgulden als Motiv Verwendung. Die Vorderseite zeigt die Wiedergabe des Goldguldens sowie die Umschrift „700 Jahre ★ MÜNZPRÄGUNG IN BERLIN ★“. Auf der Rückseite steht unter der Währungsbezeichnung „MARK“ das Wort „PROBE“. Als Randschrift: „ERSTE GOLDGULDENPRÄGUNG UM 1513 +“.

Auflage	2.250	PP	<b>2.300.-</b>
---------	-------	----	----------------



**1982 20 Mark Clara Zetkin, Ag Motivprobe**  
Für die Probeprägung wurde eine andere Ansicht des Kopfbildes von Clara Zetkin verwendet. Als Text wurde halbkreisförmig die Umschrift „CLARA ZETKIN 1857-1933“ verwendet. 90 Stück dieser Motivprobe wurden ausgeprägt und fortlaufend von 1 bis 90 durchnummeriert.

Auflage	90	-st-	TP	<b>21.500</b>
---------	----	------	----	---------------



**1985 10 Mark 40 Jahre Befreiung Materialprobe**  
Mit den Originalstempeln der Vorder- und Rückseite, sowie der Rändelung der 10-Mark Gedenkmünze wurden die nachfolgend beschriebenen Proben geprägt.

1.) In der Legierung Ag 500 Cu 500 in Stempelglanz (-st) und Polierter Platte (PP)

Auflage	10	Silber	-st-	<b>37.500.-</b>
Auflage	10	Silber	PP	<b>37.500.-</b>
Auflage	260	Gold	PP	<b>14.900.-</b>



**1985 10 Mark 40 Jahre Befreiung Produktionsprobe**  
Als weitere Variante dieser Münze wurden 50 Proben mit einem größeren Prägebild auf der Vorderseite ausgeprägt. (NS)

Auflage	50	-st-	<b>11.500.-</b>
---------	----	------	-----------------



**1985 5 Mark 40 Jahre Befreiung, NS Motivprobe**  
 Aus diesem Anlaß wurden 300 Proben mit der Wertangabe 5 Mark geprägt. Dabei zeigt die Vorderseite einen Rotarmisten beim Hissen der Siegesfahne am 2. Mai 1945 auf der Ruine des Reichstagsgebäudes in Berlin. Als Vorbild diente ein historisches Foto. Links angeordnet der Schriftzug „40. JAHRESTAG“, darunter im Halbkreis „DER BEFREIUNG VOM FASCHISMUS“. Die Proben sind fortlaufend von 1 bis 300 durchnummeriert.  
 Auflage 300 -st- TP **5.400.-**



**1985 10 Mark Humboldt-Universität, Ag Motivprobe**  
 Die Probe, aus gleichem Anlaß geprägt, zeigt das Universitätsgebäude ohne Denkmäler. Dazu eine Kreislinie mit der Umschrift:  
 „HUMBOLDT-UNIVERSITÄT ZU BERLIN 1818-1985“  
 Auf der Rückseite unter der Wertangabe „10 MARK“ das Staatswappen der DDR und die die Umschrift „DEUTSCHE DEMOKRATISCHE REPUBLIK 1985“. Das Münzzeichen A steht über der Wertzahl.  
 Auflage 112 -st- **18.900.-**



**1989 40 Jahre DDR Produktionsprobe**  
 Diese Produktionsprobe zeigt das Berliner Wappen mit Freiraum um die Mauerkrone. Die gesamte Wappengruppe ist flächig mattiert.  
 Auflage 10 PP **29.000.-**  
**1989 40 Jahre DDR Materialprobe**  
 Auflage 10 Silberprobe -st- **37.500.-**  
 Auflage 10 Silberprobe PP **37.500.-**



**1990 500 Jahre Postwesen Motivprobe**  
 Diese Motivprobe zeigt auf der Vorderseite ein Posthorn und die Umschrift „500 JAHRE POSTWESEN“. Auf der Rückseite ist rechts unter dem Staatswappen ein „P“ zu sehen.  
 Auflage 110 -st- **9.700.-**



**1986 10 Mark Ernst Thälmann Silberprobe**  
 Mit den Originalstempeln der Vorderseite- und Rückseite wurden in der Legierung Ag 500 / Cu 500 Probeprägungen ausgeführt. Diese Proben sind neben dem Staatswappen mit einem P gekennzeichnet.  
 Auflage 107 -st- **9.800.-**



**1986 5 Mark Einsteinurm, NS Motivprobe**  
 Die Probe zeigt auf der Vorderseite das Motiv und die Umschrift „Einsteinurm, Potsdam“. Zwischen Motiv und der Randschrift „Potsdam“ ist diese Probe mit einem „P“ gekennzeichnet.  
 Auflage 10 -st- ca. **53.000.-**



**1983 Schadowfries-Satz Besonderheit**  
 Auflage 10 -st- **1.490.-**  
 PP **2.250.-**

*Bitte erfragen Sie bei allen Proben und Besonderheiten unbedingt unsere aktuellen Tagespreise!*



**1988 20 Mark Carl Zeiss, Ag Produktionsprobe**  
 Diese Proben wurden mit den Originalstempeln der Vorder- und Rückseite unter Verwendung einer größeren Randschrift geprägt.  
 Auflage 15 -st- **19.500.-**



**1988 10 Mark 40 Jahre Sportbund Silberprobe**  
 Mit den Originalstempeln der Vorder- und Rückseite wurden die Proben in der Legierung Ag 500 / Cu 500 in Polierter Platte ausgeprägt. Auf der Rückseite sind die Proben unter der Wertzahl mit einem „P“ gekennzeichnet.  
 Auflage 1.000 PP **2.500.-**



**1987 20 Mark Stadtsiegel Berlin Paar Besonderheit**  
 Als Teil der Gesamtauflage von 45.000 Stück wurden in der Qualität „Polierter Platte“ zwei Varianten mit je 2.100 Stück in unterschiedlicher Ausführung der Vorderseite geprägt. Dieses Etui enthält beide Stücke.  
 Variante 1: Mittelteil insgesamt matt  
 Variante 2: Relief des Mittelteils matt, Münzgrund poliert  
 Auflage 2.100 PP **3.850.-**



**1987 5 Mark Brandenburger Tor Satz Besonderheit**  
 Die Brandenburger Tor Stücke (10er Satz) von 1971 bis 1987 im Kunststoff Etui.  
 Auflage 3.000 st **4.590.-**



## DDR-Minisätze

Inhalt: 7 Münzen und eine Plakette. Nominal 3,86 Mark



Jahr	Plakette	Erhaltung	Auflage	Preis
1982	„700 Jahre Münze Berlin“	-st-	4.000	290.-
1983	„Prometheus“	-st-	4.000	450.-
1984	„Erzträger“	-st-	4.000	280.-
1985	„Gelehrte“	-st-	4.000	140.-
1986	„Schmelzen“	-st-	3.000	170.-
1987	„Schmieden“	-st-	3.000	170.-
1988	„Strecken“	-st-	3.100	170.-
1989	„Prägen“	-st-	3.100	170.-
1990	„Plutus“	-st-	3.100	245.-

## DDR-Kursmünzensätze -st- und PP

Inhalt: 8 Münzen, Nominal 8,86 Mark



Jahr	Bezeichnung	Erh.	Auflage	Preis	Erh.	Auflage	Preis
1979	Brandenburger Tor	-st-	25.500	115.-	-PP-		
1980	Brandenburger Tor	-st-	25.000	160.-	-PP-		
1981	Brandenburger Tor	-st-	25.000	130.-	-PP-	40	TP 23.000.-
1982	Brandenburger Tor	-st-	21.000	160.-	-PP-	2.500	1.190.-
1983	Meißen	-st-	18.500	470.-	-PP-	2.550	890.-
1984	Brandenburger Tor	-st-	18.500	320.-	-PP-	3.015	430.-
1985	Frauenkirche	-st-	6.000	130.-	-PP-	2.816	270.-
1986	Brandenburger Tor	-st-	7.000	310.-	-PP-	2.800	410.-
* 1987	Brandenburger Tor	-st-	8.000	105.-	-PP-	2.345	370.-
* 1988	Brandenburger Tor	-st-	10.650	145.-	-PP-	2.300	410.-
* 1989	Brandenburger Tor	-st-	10.500	160.-	-PP-	2.300	460.-
* 1990	Brandenburger Tor	-st-	10.500	275.-			

\* ab 1987 in Folie verschweißt.

# DDR-Umlaufmünzen

## 1 Pfennig bis 2 Mark von 1948 bis 1990

Jahr	Bezeichnung	ss	ss/vz	vz	brf./st
1948 A	1 Pfennig	4.-	9.-	25.-	150.-
	5 Pfennig	4.-	12.-	35.-	115.-
	10 Pfennig	4.-	18.-	36.-	140.-
1949 A	1 Pfennig	4.-	9.-	23.-	110.-
	5 Pfennig	4.-	9.-	21.-	42.-
	10 Pfennig	7.-	18.-	40.-	125.-
	50 Pfennig	T.P.	T.P.	T.P.	ca.15.000
1949 E	1 Pfennig	24.-	80.-	190.-	365.-
1950 A	1 Pfennig	6.-	12.-	23.-	45.-
	5 Pfennig	6.-	12.-	28.-	75.-
	10 Pfennig	6.-	25.-	65.-	125.-
	50 Pfennig	9.-	20.-	60.-	120.-
1950 E	1 Pfennig	12.-	30.-	60.-	145.-
	10 Pfennig	24.-	55.-	320.-	980.-
1952 A	1 Pfennig	2.-	5.-	12.-	25.-
	5 Pfennig	3.-	8.-	18.-	29.-
	10 Pfennig	7.-	16.-	42.-	175.-
1952 E	1 Pfennig	5.-	9.-	32.-	125.-
	5 Pfennig	12.-	26.-	42.-	79.-
	10 Pfennig	9.-	36.-	95.-	690.-
1953 A	1 Pfennig	2.-	6.-	15.-	39.-
	5 Pfennig	8.-	12.-	21.-	35.-
	10 Pfennig	12.-	48.-	95.-	190.-
1953 E	1 Pfennig	4.-	12.-	45.-	105.-
	5 Pfennig	12.-	32.-	65.-	170.-
	10 Pfennig	28.-	49.-	260.-	695.-
1956 A	1 Mark	3.-	5.-	10.-	19.-
1957 A	2 Mark	4.-	6.-	10.-	19.-
1958 A	50 Pfennig	1.50	4.-	6.-	10.-
1960 A	1 Pfennig	1.80	3.-	5.-	7.-
1961 A	1 Pfennig	1.80	3.-	5.-	7.-
1962 A	1 Pfennig	1.80	3.-	5.-	9.-
	1 Mark	3.-	6.-	10.-	17.-
1963 A	1 Pfennig	1.80	3.-	10.-	15.-

**Münzserie ab 1948**



1 Pfennig 1948 bis 1950



5 Pfennig 1952 bis 1953



10 Pfennig 1952 bis 1953



50 Pfennig 1948 bis 1950

**Münzserie ab 1956 bis 1990**



1 Pfennig ab 1956



5 Pfennig ab 1956



10 Pfennig ab 1956



20 Pfennig ab 1956







50 Pfennig ab 1956



1 Mark ab 1956

Jahr	Bezeichnung	ss	ss/vz	vz	brf./st
1963 A	10 Pfennig	5.-	18.-	39.-	160.-
	1 Mark	4.-	8.-	12.-	17.-
1964 A	1 Pfennig	1.50	2.-	8.-	12.-
1965 A	1 Pfennig	6.-	18.-	75.-	140.-
	10 Pfennig	1.-	4.-	6.-	10.-
1967 A	10 Pfennig	1.-	2.-	3.-	8.-
1968 A	1 Pfennig	1.-	2.-	3.-	5.-
	5 Pfennig	1.-	2.-	3.-	5.-
	10 Pfennig	1.-	2.-	3.-	6.-
	50 Pfennig	1.-	3.-	6.-	22.-
1969 A	20 Pfennig	2.-	3.-	3.-	15.-
1970 A	10 Pfennig	2.-	3.-	5.-	15.-
1971 A	10 Pfennig	1.-	2.-	3.-	7.-
	20 Pfennig	2.-	3.-	4.-	7.-
	50 Pfennig	2.-	3.-	4.-	7.-
1972 A	1 Pfennig	9.-	12.-	20.-	32.-
	5 Pfennig	1.-	2.-	3.-	5.-
	10 Pfennig	5.-		12.-	25.-
	20 Pfennig	4.-		6.-	22.-
	50 Pfennig	3.-		5.-	12.-
	1 Mark	3.-		5.-	9.-
	2 Mark				
1973 A	1 Pfennig	10.-		23.-	30.-
	10 Pfennig	3.-		6.-	12.-
	20 Pfennig	8.-		20.-	35.-
	50 Pfennig	4.-		6.-	10.-
	1 Mark	5.-		14.-	35.-
1974 A	20 Pfennig	3.-		7.-	25.-
	2 Mark	5.-		16.-	40.-
1975 A	1 Pfennig	1.-		2.-	3.-
	5 Pfennig	1.-		2.-	3.-
	1 Mark	3.-		5.-	18.-
	2 Mark	5.-		8.-	18.-
1976 A	5 Pfennig	<i>Rarität (nur 2 Exemplare)</i>			
1977 A	1 Pfennig	1.-		2.-	3.-
	1 Mark	1.-		3.-	6.-
	2 Mark	5.-		8.-	15.-
1978 A	1 Pfennig	1.-		2.-	3.-
	5 Pfennig	1.-		5.-	8.-
	10 Pfennig	1.-		5.-	12.-
	1 Mark	2.-		3.-	6.-
	2 Mark	5.-		6.-	10.-

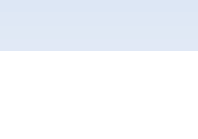
Jahr	Bezeichnung	Preis		Jahr	Bezeichnung	Preis
1979 A	1 Pfennig	st 5.-		1985 A	1 Pfennig	st 5.-
	5 Pfennig	st 5.-			5 Pfennig	st 9.-
	10 Pfennig	st 9.-			10 Pfennig	st 15.-
	20 Pfennig	st 32.-			20 Pfennig	st 20.-
	50 Pfennig	st 15.-			50 Pfennig	st 20.-
	1 Mark	st 24.-			1 Mark	st 25.-
	2 Mark	st 20.-		2 Mark	st 25.-	
1980 A	1 Pfennig	st 5.-		1986 A	1 Pfennig	st 3.-
	5 Pfennig	st 5.-			5 Pfennig	st 9.-
	10 Pfennig	st 9.-			10 Pfennig	st 9.-
	20 Pfennig	st 32.-			20 Pfennig	st 15.-
	50 Pfennig	st 30.-			50 Pfennig	st 20.-
	1 Mark	st 55.-			1 Mark	st 15.-
	2 Mark	st 32.-		2 Mark	st 20.-	
1981 A	1 Pfennig	st 3.-		1987 A	1 Pfennig	st 3.-
	5 Pfennig	st 3.-			5 Pfennig	st 12.-
	10 Pfennig	st 5.-			10 Pfennig	st 15.-
	20 Pfennig	st 30.-			20 Pfennig	st 20.-
	50 Pfennig	st 10.-			50 Pfennig	st 10.-
	1 Mark	st 55.-			1 Mark	st 20.-
	2 Mark	st 32.-		2 Mark	st 20.-	
1982 A	1 Pfennig	st 5.-		1988 A	1 Pfennig	st 3.-
	5 Pfennig	st 115.-			5 Pfennig	st 4.-
	10 Pfennig	st 8.-			10 Pfennig	st 4.-
	20 Pfennig	st 25.-			20 Pfennig	st 23.-
	50 Pfennig	st 7.-			50 Pfennig	st 23.-
	1 Mark	st 10.-			1 Mark	st 55.-
	2 Mark	st 15.-		2 Mark	st 25.-	
1983 A	1 Pfennig	st 5.-		1989 A	1 Pfennig	st 5.-
	5 Pfennig	st 5.-			5 Pfennig	st 5.-
	10 Pfennig	st 20.-			10 Pfennig	st 5.-
	20 Pfennig	st 8.-			20 Pfennig	st 8.-
	50 Pfennig	st 20.-			50 Pfennig	st 30.-
	1 Mark	st 20.-			1 Mark	st 30.-
	2 Mark	st 25.-		2 Mark	st 25.-	
1984 A	1 Pfennig	st 3.-		1990 A	1 Pfennig	st 28.-
	5 Pfennig	st 60.-			5 Pfennig	st 6.-
	10 Pfennig	st 60.-			10 Pfennig	st 45.-
	20 Pfennig	st 10.-			20 Pfennig	st 45.-
	50 Pfennig	st 65.-			50 Pfennig	st 45.-
	1 Mark	st 65.-			1 Mark	st 55.-
	2 Mark	st 65.-		2 Mark	st 55.-	

## DDR - Thematische Sätze von 1983 bis 1989















Jahr	Bezeichnung	Thema Münzen	Auflage st	Preis	Auflage PP	Preis
1983	Martin Luther Ehrung	5 M Wartburg 1982 5 M Schloßk. Wittenberg 5 M Gebh. Eisleben		570.-		675.-
1983	Martin Luther Ehrung	20 M Luther 1983 5 M Schloßk. Wittenberg 5 M Wartburg 1982 5 M Gebh. Eisleben		3.100.-		3.400.-
1984	Johann Seb. Bach	20 M Bach 1975 5 M Thomaskirche		690.-		--
1984	Messestadt Leipzig	5 M Altes Rathaus 5 M Thomaskirche		320.-		--
1984	Messestadt Leipzig	10 M Gewandhaus 5 M Altes Rathaus 5 M Thomaskirche		1050.-		--
1985	Dresden	10 M Weber 10 M Wagner 10 M Semperoper		1330.-		--
1985	Befreiung „MNP-Frieden 8.5.45 - 8.5.85“	10 M Befreiung in Etuis mit rotem Inlet		75.-		--

# Die Gedenkmünzen der Bundesrepublik Deutschland

## Die 5 DM Gedenkmünzen von 1952 bis 1986

Jahr	Bezeichnung	Thema Münzen	Auflage st	Preis	Auflage PP	Preis
1985	Dresden	5 M Frauenkirche 5 M Wallpavillion		330.-		--
1985	Dresden	10 M Semperoper 5 M Frauenkirche 5 M Wallpavillion		740.-		--
1986	Thälmann	10 M Buchenwald 1972 10 M Thälmann 1986		130.-		--
1986	Potsdam	5 M Sanssouci 5 M Neues Palais		165.-		--
1987	750 Jahre Berlin mit Plakette (1987)	5 M Koch 10 M Charité		650.-		--
1987	750 Jahre Berlin mit Plakette (1987)	10 M Humboldt Uni 10 M Charité		650.-		--
1987	Münztasche 750 Jahre Berlin mit Plakette (1987)	5 M Brandenbg. Tor 1987 5 M Nikolaiviertel 5 M Rotes Rathaus 5 M Alexanderplatz		120.-		--
1987	750 Jahre Berlin mit Plakette (1987)	10 M Charite 10 M Humboldt Uni 20 M Humboldt		2.200.-		--
1987	750 Jahre Berlin mit Plakette (1987)	20 M Stadtsiegel 10 M Münze Berlin		2.950.-		--
1987	Theater von Weltruf	10 M Gewandhaus Leipzig 10 M Semperoper Dresden		1.090.-		--
1987	Theater von Weltruf	10 M Gewandhaus Leipzig 10 M Semperoper Dresden 10 M Schauspielhaus Berlin		1.290.-		--
1987	Brandenburger Tor	5 M BBT von 1971 bis 1987	3.000	4.590.-		--
1987	750 Jahre Berlin mit Plakette (1987)	10 M Schauspielhaus Berlin 10 M Weber		820.-		--
1987	750 Jahre Berlin mit Plakette (1987)	10 M Schauspielhaus Berlin 5 M Brandenburger Tor 5 M Rotes Rathaus		950.-		--
1988	Münztasche „Verkehrswesen“ mit Medaille	5 M Ferneseisenbahn 5 M Hafen Rostock		55.-		--
1989	Münztasche „Müntzer-ehrung“ mit Medaille	5 M Zwickau 5 M Mühlhausen		55.-		--

			
<b>1952, 5 D-Mark, Ag, Ø 29.</b> <b>Germanisches Museum</b> ss/vz: 1890.- vz: 1990.- st: 198.760 2350.- PP: 1.240 8500.-	<b>1955, 5 D-Mark, Ag, Ø 29.</b> <b>Friedrich Schiller</b> ss/vz: 1090.- vz: 1190.- st: 198.783 1590.- PP: 1.217 4200.-	<b>1955, 5 D-Mark, Ag, Ø 29.</b> <b>Markgraf von Baden</b> ss/vz: 995.- vz: 1090.- st: 198.000 1290.- PP: 2.000 4200.-	<b>1957, 5 D-Mark, Ag, Ø 29.</b> <b>Freiherr von Eichendorff</b> ss/vz: 995.- vz: 1090.- st: 198.000 1290.- PP: 2.000 4200.-
			
<b>1964, 5 D-Mark, Ag, Ø 29.</b> <b>Johann Gottlieb Fichte</b> ss/vz: 279.- vz: 290.- st: 495.000 329.- PP: 5.000 1625.-	<b>1966, 5 D-Mark, Ag, Ø 29.</b> <b>Gottfried Wilhelm Leibniz</b> vz: 33.- st: 1.925.000 39.- PP: 75.000 265.-	<b>1967, 5 D-Mark, Ag, Ø 29.</b> <b>Wilhelm von Humboldt</b> vz: 35.- st: 1.940.000 42.- PP: 60.000 365.-	<b>1968, 5 D-Mark, Ag, Ø 29.</b> <b>Fried. Wilhelm Raiffeisen</b> Auflage: st: 3.860.000 12.- PP: 140.000 80.-
			
<b>1968, 5 D-Mark, Ag, Ø 29.</b> <b>Johannes Gutenberg</b> ss/vz: 12.- st: 2.900.000 22.- PP: 100.000 125.-	<b>1968, 5 D-Mark, Ag, Ø 29.</b> <b>Max von Pettenkofer</b> ss/vz: 11.- st: 2.900.000 19.- PP: 100.000 100.-	<b>1969, 5 D-Mark, Ag, Ø 29.</b> <b>Theodor Fontane</b> ss/vz: 11.- st: 2.830.000 22.- PP: 170.000 75.-	<b>1969, 5 D-Mark, Ag, Ø 29.</b> <b>Gerhard Mercator</b> ss/vz: 8.- st: 4.800.000 10.- PP: 200.000 33.-



**1970, 5 D-Mark, Ag, Ø 29.**  
**Ludwig van Beethoven**  
 ss/vz: 9.-  
 st: 4.800.000 10.-  
 PP: 200.00 33.-



**1971, 5 D-Mark, Ag, Ø 29.**  
**100 Jahre Reichstag**  
 ss/vz: 9.-  
 st: 4.800.000 11.-  
 PP: 200.00 38.-



**1971, 5 D-Mark, Ag, Ø 29.**  
**Albrecht Dürer**  
 st: 7.800.000 9.-  
 PP: 200.000 58.-  
 PP offen: 42.-



**1973, 5 D-Mark, Ag, Ø 29.**  
**Nikolaus Kopernikus**  
 st: 7.750.000 9.-  
 PP: 250.000 23.-  
 PP offen: 16.-



**1979, 5 D-Mark, CN, Ø 29.**  
**Otto Hahn**  
 st: 5.000.000 9.-  
 PP: 350.000 19.-  
 PP offen: 14.-



**1980, 5 D-Mark, CN, Ø 29.**  
**Walther v. d. Vogelweide**  
 st: 5.000.000 9.-  
 PP: 350.000 19.-  
 PP offen: 14.-



**1980, 5 D-Mark, CN, Ø 29.**  
**Kölner Dom**  
 st: 5.000.000 9.-  
 PP: 350.000 23.-  
 PP offen: 16.-



**1981, 5 D-Mark, CN, Ø 29.**  
**Gotthold E. Lessing**  
 st: 6.500.000 8.-  
 PP: 350.000 19.-  
 PP offen: 14.-



**1973, 5 D-Mark, Ag, Ø 29.**  
**Nationalversammlung**  
 st: 7.750.000 9.-  
 PP: 250.000 23.-  
 PP offen: 16.-



**1974, 5 D-Mark, Ag, Ø 29.**  
**25 Jahre Grundgesetz**  
 st: 7.750.000 9.-  
 PP: 250.000 23.-  
 PP offen: 16.-



**1974, 5 D-Mark, Ag, Ø 29.**  
**Immanuel Kant**  
 st: 7.750.000 9.-  
 PP: 250.000 29.-  
 PP offen: 19.-



**1975, 5 D-Mark, Ag, Ø 29.**  
**Friedrich Ebert**  
 st: 7.750.000 9.-  
 PP: 250.000 26.-  
 PP offen: 19.-



**1981, 5 D-Mark, CN, Ø 29.**  
**Freier von Stein**  
 st: 6.500.000 8.-  
 PP: 350.000 19.-  
 PP offen: 14.-



**1982, 5 D-Mark, CN, Ø 29.**  
**10 J. Umweltkonferenz**  
 st: 8.000.000 8.-  
 PP: 350.000 19.-  
 PP offen: 14.-



**1982, 5 D-Mark, CN, Ø 29.**  
**Wolfgang von Goethe**  
 st: 8.000.000 8.-  
 PP: 350.000 19.-  
 PP offen: 14.-



**1983, 5 D-Mark, CN, Ø 29.**  
**Karl Marx**  
 st: 8.000.000 8.-  
 PP: 350.000 19.-  
 PP offen: 14.-



**1975, 5 D-Mark, Ag, Ø 29.**  
**Albert Schweitzer**  
 st: 7.750.000 9.-  
 PP: 250.000 26.-  
 PP offen: 19.-



**1975, 5 D-Mark, Ag, Ø 29.**  
**Euro. Denkmalschutzjahr**  
 st: 7.750.000 9.-  
 PP: 250.000 23.-  
 PP offen: 16.-



**1976, 5 D-Mark, Ag, Ø 29.**  
**H. J. C. Grimmshausen**  
 st: 7.750.000 9.-  
 PP: 250.000 36.-  
 PP offen: 26.-



**1977, 5 D-Mark, Ag, Ø 29.**  
**Carl Friedrich Gauss**  
 st: 7.750.000 9.-  
 PP: 250.000 36.-  
 PP offen: 26.-



**1983, 5 D-Mark, CN, Ø 29.**  
**Martin Luther**  
 st: 8.000.000 8.-  
 PP: 350.000 23.-  
 PP offen: 16.-



**1984, 5 D-Mark, CN, Ø 29.**  
**Deutscher Zollverein**  
 st: 8.000.000 8.-  
 PP: 350.000 19.-  
 PP offen: 14.-



**1984, 5 D-Mark, CN, Ø 29.**  
**Mendelssohn Bartholdy**  
 st: 8.000.000 8.-  
 PP: 350.000 19.-  
 PP offen: 14.-



**1985, 5 D-Mark, CN, Ø 29.**  
**Jahr der Musik**  
 st: 8.000.000 8.-  
 PP: 350.000 19.-  
 PP offen: 14.-



**1977, 5 D-Mark, Ag, Ø 29.**  
**Heinrich von Kleist**  
 st: 7.741.080 9.-  
 PP: 258.920 29.-  
 PP offen: 20.-



**1978, 5 D-Mark, Ag, Ø 29.**  
**Gustav Stresemann**  
 st: 7.740.880 9.-  
 PP: 259.120 26.-  
 PP offen: 19.-



**1978, 5 D-Mark, Ag, Ø 29.**  
**Balthasar Neumann**  
 st: 7.740.880 9.-  
 PP: 259.120 23.-  
 PP offen: 18.-



**1979, 5 D-Mark, Ag, Ø 29.**  
**Archäologisches Institut**  
 st: 7.740.880 9.-  
 PP: 259.120 26.-  
 PP offen: 19.-



**1985, 5 D-Mark, CN, Ø 29.**  
**150 Jahre Eisenbahn**  
 st: 8.000.000 8.-  
 PP: 350.000 19.-  
 PP offen: 14.-



**1986, 5 D-Mark, CN, Ø 29.**  
**Uni Heidelberg**  
 st: 8.000.000 8.-  
 PP: 350.000 19.-  
 PP offen: 14.-



**1986, 5 D-Mark, CN, Ø 29.**  
**Friedrich der Große**  
 st: 8.000.000 8.-  
 PP: 350.000 21.-  
 PP offen: 14.-

*Komplettangebote  
 finden Sie auf  
 den Seiten 90 und 91*

## Die 10 DM Gedenkmünzen von 1987 bis heute



**1987**, 10 DM, Ag, Ø 32,5  
**750 Jahre Berlin**  
 st: 8.000.000 **17.-**  
 PP: 350.000 **115.-**  
 PP offen: **80.-**



**1987**, 10 DM, Ag, Ø 32,5  
**30 J. Römische Verträge**  
 st: 8.000.000 **16.-**  
 PP: 350.000 **59.-**  
 PP offen: **45.-**



**1988**, 10 DM, Ag, Ø 32,5  
**Arthur Schopenhauer**  
 st: 8.000.000 **15.-**  
 PP: 350.000 **59.-**  
 PP offen: **45.-**



**1988**, 10 DM, Ag, Ø 32,5  
**Carl Zeiss**  
 st: 8.000.000 **15.-**  
 PP: 350.000 **42.-**  
 PP offen: **29.-**



**1989**, 10 DM, Ag, Ø 32,5  
**40 Jahre BRD**  
 st: 8.000.000 **15.-**  
 PP: 350.000 **49.-**  
 PP offen: **39.-**



**1989**, 10 DM, Ag, Ø 32,5  
**2000 Jahre Bonn**  
 st: 8.000.000 **15.-**  
 PP: 350.000 **42.-**  
 PP offen: **29.-**



**1989**, 10 DM, Ag, Ø 32,5  
**800 J. Hamburger Hafen**  
 st: 8.000.000 **15.-**  
 PP: 350.000 **42.-**  
 PP offen: **29.-**



**1990**, 10 DM, Ag, Ø 32,5.  
**Kaiser F. Barbarossa**  
 st: 7.450.000 **15.-**  
 PP: 400.000 **29.-**  
 PP offen: **19.-**



**1990**, 10 DM, Ag, Ø 32,5.  
**800 Jahre Dt. Orden**  
 st: 8.400.000 **15.-**  
 PP: 450.000 **24.-**  
 PP offen: **18.-**



**1991**, 10 DM, Ag, Ø 32,5  
**200 J. Brandenbg. Tor**  
 st: 8.400.000 **15.-**  
 PP: 450.000 **29.-**  
 PP offen: **19.-**



**1992**, 10 DM, Ag, Ø 32,5.  
**Käthe Kollwitz**  
 st: 8.000.000 **15.-**  
 PP: 450.000 **24.-**  
 PP offen: **18.-**



**1992**, 10 DM, Ag, Ø 32,5  
**Orden „Pour le Mérite“**  
 st: 8.000.000 **15.-**  
 PP: 450.000 **24.-**  
 PP offen: **18.-**



**1993**, 10 DM, Ag, Ø 32,5  
**1000 Jahre Potsdam**  
 st: 8.000.000 **15.-**  
 PP: 450.000 **24.-**  
 PP offen: **18.-**

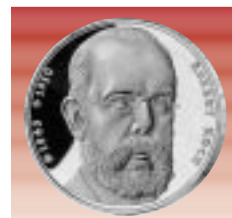

**1993**, 10 DM, Ag, Ø 32,5  
**Robert Koch**  
 st: 7.000.000 **15.-**  
 PP: 450.000 **24.-**  
 PP offen: **18.-**



**1994**, 10 DM, Ag, Ø 32,5  
**50 Jahre Dt. Widerstand**  
 st: 7.000.000 **15.-**  
 PP: 450.000 **24.-**  
 PP offen: **18.-**



**1994**, 10 DM, Ag, Ø 32,5  
**Johann Gottfried Herder**  
 st: 7.000.000 **15.-**  
 PP: 450.000 **24.-**  
 PP offen: **18.-**



**1995**, 10 DM, Ag, Ø 32,5  
**Frauenkirche Dresden**  
 st: 7.000.000 **15.-**  
 PP: 450.000 **24.-**  
 PP offen: **18.-**



**1995**, 10 DM, Ag, Ø 32,5  
**Wilhelm C. Röntgen**  
 st: 6.500.000 **15.-**  
 PP: 400.000 **24.-**  
 PP offen: **18.-**

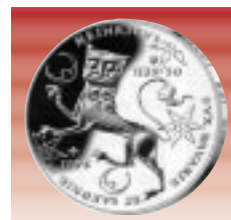

**1995**, 10 DM, Ag, Ø 32,5  
**Heinrich der Löwe**  
 st: 6.500.000 **15.-**  
 PP: 400.000 **24.-**  
 PP offen: **18.-**



**1996**, 10 DM, Ag, Ø 32,5  
**150 Jahre Kolpingwerk**  
 st: 5.600.000 **15.-**  
 PP: 400.000 **24.-**  
 PP offen: **18.-**

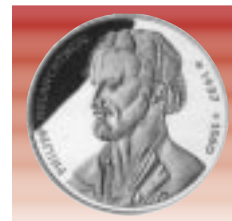

**1997**, 10 DM, Ag, Ø 32,5  
**Philipp Melancthon**  
 st: 3.000.000 **18.-**  
 PP: 150.000\* (außer A) **39.-**  
 PP: A, D, F, G, J **185.-**



**1997**, 10 DM, Ag, Ø 32,5  
**Heinrich Heine**  
 st: 3.000.000 **16.-**  
 PP: 150.000\* (außer A) **29.-**  
 PP: A, D, F, G, J **149.-**



**1997**, 10 DM, Ag, Ø 32,5  
**100 Jahre Dieselmotor**  
 st: 3.000.000 **16.-**  
 PP: 150.000\* (außer A) **29.-**  
 PP: A, D, F, G, J **149.-**



**1998**, 10 DM, Ag, Ø 32,5  
**Westfälischer Frieden**  
 st: 3.500.000 **16.-**  
 PP: pro Buchstabe\*\* **29.-**  
 PP: A, D, F, G, J **129.-**

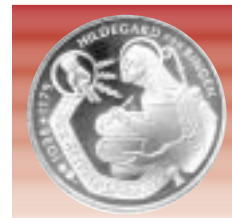

**1998**, 10 DM, Ag, Ø 32,5  
**Hildegard von Bingen**  
 st: 3.500.000 **16.-**  
 PP: pro Buchstabe\*\* **29.-**  
 PP: A, D, F, G, J **129.-**



**1998**, 10 DM, Ag, Ø 32,5  
**50 Jahre Deutsche Mark**  
 st: 3.500.000 **18.-**  
 PP: pro Buchstabe\*\* **29.-**  
 PP: A, D, F, G, J **139.-**



**1998**, 10 DM, Ag, Ø 32,5  
**Frankesche Stiftung**  
 st: 3.500.000 **16.-**  
 PP: pro Buchstabe\*\* **29.-**  
 PP: A, D, F, G, J **139.-**



**1999**, 10 DM, Ag, Ø 32,5  
**50 Jahre Grundgesetz**  
 st: 3.000.000 **16.-**  
 PP: pro Buchstabe\*\*\* **29.-**  
 PP: A, D, F, G, J **139.-**



1999, 10 DM, Ag, Ø 32,5  
50 J. SOS-Kinderdörfer  
st: 3.000.000 16.-  
PP: pro Buchstabe\*\*\* 29.-  
PP: A, D, F, G, J 139.-



1999, 10 DM, Ag, Ø 32,5  
250 Geburtstag Goethe  
st: 3.000.000 16.-  
PP: pro Buchstabe\*\*\* 29.-  
PP: A, D, F, G, J 139.-



2000, 10 DM, Ag, Ø 32,5  
EXPO 2000 Hannover  
st: 3.000.000 16.-  
PP: pro Buchstabe 29.-  
PP: A, D, F, G, J 139.-



2000, 10 DM, Ag, Ø 32,5  
Dom zu Aachen  
st: 3.000.000 16.-  
PP: pro Buchstabe 29.-  
PP: A, D, F, G, J 139.-



2000, 10 DM, Ag, Ø 32,5  
250. Todestag J. S. Bach  
st: 3.000.000 16.-  
PP: pro Buchstabe 29.-  
PP: A, D, F, G, J 139.-



2000, 10 DM, Ag, Ø 32,5  
10 J. Deutsche Einheit  
st: 3.000.000 16.-  
PP: pro Buchstabe 29.-  
PP: A, D, F, G, J 139.-



2001, 10 DM, Ag, Ø 32,5  
Albert Lortzing 1801-1851  
st: 3.300.000 16.-  
PP: pro Buchstabe 29.-  
PP: A, D, F, G, J 139.-



2001, 10 DM, Ag, Ø 32,5  
50 J. Museum Stralsund  
st: 3.300.000 16.-  
PP: pro Buchstabe 29.-  
PP: A, D, F, G, J 139.-



2001, 10 DM, Ag, Ø 32,5  
50 J. Bundesverf.-Gericht  
st: 3.300.000 16.-  
PP: pro Buchstabe 29.-  
PP: A, D, F, G, J 139.-

#### Es wurden jeweils:

\* 160.000 Exemplare

\*\* 200.000 Exemplare

\*\*\* 160.000 Exemplare

in den 5 Münzstätten

A bis J geprägt

## 10 DM Olympiade München 1972



Jahr	Bezeichnung	Prägestätte	Auflage st	Preis st	Auflage PP	Preis PP
1972	Spirale Deutschland	D	2.375.000	18.-	125.000	40.-
1972	Spirale Deutschland	F	2.375.000	18.-	125.000	40.-
1972	Spirale Deutschland	G	2.375.000	18.-	125.000	40.-
1972	Spirale Deutschland	J	2.375.000	18.-	125.000	40.-
1972	Verschlungene Arme	D	4.875.000	15.-	125.000	30.-
1972	Verschlungene Arme	F	4.875.000	15.-	125.000	30.-
1972	Verschlungene Arme	G	4.875.000	15.-	125.000	30.-
1972	Verschlungene Arme	J	4.875.000	15.-	125.000	30.-
1972	Sportlerpaar	D	4.875.000	15.-	125.000	25.-
1972	Sportlerpaar	F	4.875.000	15.-	125.000	25.-
1972	Sportlerpaar	G	4.875.000	15.-	125.000	25.-
1972	Sportlerpaar	J	4.875.000	15.-	125.000	25.-
1972	Olympia-Stadion	D	4.850.000	15.-	150.000	25.-
1972	Olympia-Stadion	F	4.850.000	15.-	150.000	25.-
1972	Olympia-Stadion	G	4.850.000	15.-	150.000	25.-
1972	Olympia-Stadion	J	4.850.000	15.-	150.000	25.-
1972	Spirale München	D	2.350.000	18.-	150.000	35.-
1972	Spirale München	F	2.350.000	18.-	150.000	35.-
1972	Spirale München	G	2.350.000	18.-	150.000	35.-
1972	Spirale München	J	2.350.000	18.-	150.000	35.-
1972	Olympisches Feuer	D	4.850.000	15.-	150.000	25.-
1972	Olympisches Feuer	F	4.850.000	15.-	150.000	25.-
1972	Olympisches Feuer	G	4.850.000	15.-	150.000	25.-
1972	Olympisches Feuer	J	4.850.000	15.-	150.000	25.-
Komplettangebote zu 10 DM Olympiade 1972 in München				Preis st		Preis PP
10 DM Serie Olympiade München 1972 (24 Münzen), st				365.-		
10 DM Serie Olympiade München 1972 (24 Münzen), PP						675.-
10 DM Serie Olympiade München 1972 (24 Münzen), vz				310.-		

## Gesamtübersicht der Gedenkmünzen der BRD

Jahr	Mark	Motiv	Auflage st	Preis	Auflage PP	Preis
1952	5	Germanisches Museum, vz	198.760	1.990.-	1.240	8.500.-
1955	5	Friedrich von Schiller, vz	198.783	1.190.-	1.217	4.200.-
1955	5	Markgraf von Baden, vz	198.000	1.090.-	2.000	4.200.-
1957	5	Joseph von Eichendorff, vz	198.000	1.090.-	2.000	4.200.-
1964	5	Johann G. Fichte, vz	495.000	290.-	5.000	1.625.-
1966	5	Gottfried W. Leibniz, vz	1.925.000	33.-	75.000	265.-
1967	5	Gebrüder von Humboldt, vz	1.940.000	35.-	60.000	365.-
1968	5	Fr. Wilhelm Raiffeisen	3.860.000	12.-	140.000	80.-
1968	5	Johann Gutenberg	2.900.000	22.-	100.000	125.-
1968	5	Max von Pettenkofer	2.900.000	19.-	100.000	100.-
1969	5	Theodor Fontane	2.830.000	22.-	170.000	75.-
1969	5	Gerhard Mercator	4.800.000	10.-	200.000	33.-
1970	5	Ludwig von Beethoven	4.800.000	10.-	200.000	31.-
1971	5	Reichsgründung	4.800.000	11.-	200.000	38.-
1971	5	Albrecht Dürer	7.800.000	9.-	200.000	58.-
1973	5	Nikolaus Kopernikus	7.750.000	9.-	250.000	23.-
1973	5	Nationalversammlung	7.750.000	9.-	250.000	23.-
1974	5	25 Jahre Grundgesetz	7.750.000	9.-	250.000	23.-
1974	5	Immanuel Kant	7.750.000	9.-	250.000	29.-
1975	5	Friedrich Ebert	7.750.000	9.-	250.000	26.-
1975	5	Denkmalschutz	7.750.000	9.-	250.000	23.-
1975	5	Albert Schweitzer	7.750.000	9.-	250.000	26.-
1976	5	Chr. Grimmshausen	7.750.000	9.-	250.000	36.-
1977	5	Carl F. Gauss	7.750.000	9.-	250.000	36.-
1977	5	Heinrich von Kleist	7.741.080	9.-	258.920	29.-
1978	5	Gustav Stresemann	7.740.880	9.-	259.120	26.-
1978	5	Balthasar Neumann	7.740.880	9.-	259.120	23.-
1979	5	Archäologisches Institut	7.740.880	9.-	259.120	26.-
1979	5	Otto Hahn	5.000.000	9.-	350.000	19.-
1980	5	Kölner Dom	5.000.000	9.-	350.000	23.-
1980	5	W. v. d. Vogelweide	5.000.000	9.-	350.000	23.-
1981	5	Gottthold E. Lessing	6.500.000	8.-	350.000	19.-
1985	5	Freih. v. u. z. Stein	6.500.000	8.-	350.000	19.-
1982	5	Umweltschutzkonferenz	8.000.000	8.-	350.000	19.-
1982	5	Wolfgang von Goethe	8.000.000	8.-	350.000	19.-
1983	5	Karl Marx	8.000.000	8.-	350.000	19.-
1983	5	Martin Luther	8.000.000	8.-	350.000	23.-
1984	5	Deutscher Zollverein	8.000.000	8.-	350.000	19.-
1984	5	Mendelssohn Bartholdy	8.000.000	8.-	350.000	19.-
1985	5	Europ. Jahr der Musik	8.000.000	8.-	350.000	19.-

Jahr	Mark	Motiv	Auflage st	Preis	Auflage PP	Preis
1985	5	150 Jahre Eisenbahnen	8.000.000	8.-	350.000	19.-
1986	5	600 Jahre Uni. Heidelberg	8.000.000	8.-	350.000	19.-
1986	5	200 Todestag Fr. d. Großen	8.000.000	8.-	350.000	21.-
1987	10	750 Jahre Berlin	8.000.000	17.-	350.000	115.-
1987	10	30 J. Römische Verträge	8.000.000	16.-	350.000	59.-
1988	10	Arthur Schopenhauer	8.000.000	15.-	350.000	59.-
1988	10	Carl Zeiss	8.000.000	15.-	350.000	42.-
1989	10	40 J. Bundesrepublik	8.000.000	15.-	350.000	49.-
1989	10	2000 Jahre Bonn	8.000.000	15.-	350.000	42.-
1989	10	800 J. Hamburger Hafen	8.000.000	15.-	350.000	42.-
1990	10	800 J. Kaiser Barbarossa	7.450.000	15.-	400.000	29.-
1991	10	800 J. Deutscher Orden	8.400.000	15.-	450.000	24.-
1991	10	200 J. Brandenburger Tor	8.400.000	15.-	450.000	29.-
1992	10	Käthe Kollwitz	8.000.000	15.-	450.000	24.-
1992	10	„Pour le Merite“	8.000.000	15.-	450.000	24.-
1993	10	1000 Jahre Potsdam	8.000.000	15.-	450.000	24.-
1993	10	Robert Koch	7.000.000	15.-	450.000	24.-
1994	10	Deutscher Widerstand	7.000.000	15.-	450.000	24.-
1994	10	Joh. Gottfried Herder	7.000.000	15.-	450.000	24.-
1995	10	Frauenkirche	7.000.000	15.-	450.000	24.-
1995	10	Röntgen	6.500.000	15.-	400.000	24.-
1995	10	Heinrich d. Löwe	6.500.000	15.-	400.000	24.-
1996	10	Adolph Kolping	5.600.000	15.-	400.000	24.-
1997	10	Philipp Melanchthon	3.000.000	18.-	*150.000	**39.-
1997	10	Heinrich Heine	3.000.000	16.-	*150.000	**29.-
1997	10	100 Jahre Dieselmotor	3.000.000	16.-	*150.000	**29.-
1998	10	Westfälischer Frieden	3.000.000	16.-	*200.000	**29.-
1998	10	Hildegard von Bingen	3.000.000	16.-	*200.000	**29.-
1998	10	50 J. Deutsche Mark	3.000.000	18.-	*200.000	**29.-
1998	10	Frankesche Stiftung	3.000.000	16.-	*200.000	**29.-
1999	10	50 J. Grundgesetz	3.000.000	16.-	*160.000	**29.-
1999	10	50 J. SOS-Kinderdörfer	3.000.000	16.-	*160.000	**29.-
1999	10	250. Geburtstag Goethe	3.000.000	16.-	*160.000	**29.-
2000	10	Weltausstellung Expo 2000	3.000.000	16.-	*160.000	**29.-
2000	10	Dom zu Aachen	3.000.000	16.-	*160.000	**29.-
2000	10	250 Todestag Bach	3.000.000	16.-	*160.000	**29.-
2000	10	10 Jahre Deutsche Einheit	3.000.000	16.-	*160.000	**29.-
2001	10	Albert Lortzing	3.000.000	16.-	*160.000	**29.-
2001	10	50 J. Museum Stralsund	3.000.000	16.-	*160.000	**29.-
2001	10	50 J. Bundesverf. Gericht	3.000.000	16.-	*160.000	**29.-

\* Auflage pro Münzstätte (A, D, F, G, J)

\*\* Außer A



# BRD-Kursmünzen

## Die Raritäten von Morgen

1 Pfennig bis 5 DM von 1948 bis heute

**Achtung:** Aufgrund der hohen Nachfrage ist bei vielen BRD-Kursmünzen mit niedriger Auflagenzahl mit stark steigenden Preisen zu rechnen!

### Unser Tipp:

**Komplettieren Sie Ihre Sammlung jetzt, bevor der Euro kommt!**



### 1 Pfennig (J. 376)

Jahr	ss	vz	vz/st	stgl.	PP	
1948	D	8.–	50.–	110.–	175.–	–.–
	F	5.–	41.–	90.–	125.–	–.–
	G	8.–	50.–	110.–	175.–	–.–
	J	8.–	50.–	110.–	175.–	–.–

Jahr	ss	vz	vz/st	stgl.	PP	
1949	D	4.–	36.–	75.–	120.–	–.–
	F	3.–	18.–	32.–	45.–	–.–
	G	4.–	45.–	110.–	140.–	–.–
	J	4.–	45.–	110.–	140.–	–.–

Komplettangebote der Jahrgänge finden Sie auf den Seiten 102 bis 103

### 1 Pfennig (J. 380)

Jahr	ss	vz	vz/st	stgl.	PP	
1950	D	2.50	9.–	18.–	25.–	T.P.
	F	2.50	9.–	18.–	25.–	T.P.
	G	2.50	9.–	18.–	25.–	T.P.
	J	2.50	9.–	18.–	25.–	T.P.
1966	D	2.50	9.–	15.–	25.–	T.P.
	F	2.50	9.–	15.–	25.–	T.P.
	G	4.–	12.–	18.–	30.–	T.P.
	J	2.50	9.–	15.–	25.–	T.P.
1967	D	3.–	9.–	19.–	30.–	T.P.
	F	3.–	9.–	19.–	30.–	95.–
	G	6.–	12.–	28.–	40.–	55.–
	J	3.–	9.–	19.–	30.–	110.–
1968	D	4.–	6.–	18.–	25.–	70.–
	F	4.–	6.–	18.–	25.–	70.–
	G	4.–	8.–	22.–	30.–	55.–
	J	4.–	8.–	20.–	26.–	75.–
1969	D	3.–	5.–	7.–	9.–	L.P.
	F	3.–	5.–	7.–	9.–	30.–
	G	3.–	5.–	7.–	9.–	30.–
	J	3.–	4.–	7.–	9.–	30.–
1970	D	–.–	1.50	4.–	5.–	L.P.
	F	–.–	1.50	4.–	5.–	30.–
	G	–.–	1.50	4.–	5.–	25.–
	J	–.–	1.50	4.–	5.–	25.–
1971	D	–.–	1.50	4.–	5.–	22.–
	F	–.–	1.50	4.–	5.–	22.–
	G	–.–	2.–	4.–	6.–	22.–
	J	–.–	1.50	4.–	5.–	22.–
1972	D	–.–	1.50	3.–	4.–	22.–
	F	–.–	1.50	3.–	4.–	22.–
	G	–.–	2.–	4.–	5.–	22.–
	J	–.–	1.50	3.–	4.–	22.–
1973	D	–.–	1.–	3.–	4.–	22.–
	F	–.–	1.–	3.–	4.–	22.–
	G	–.–	2.–	4.–	5.–	22.–
	J	–.–	1.50	3.–	4.–	22.–
1974 - 90	D	–.–	1.–	3.–	4.–	8.–
	F	–.–	1.–	3.–	4.–	8.–
	G	–.–	2.–	4.–	5.–	8.–
	J	–.–	1.–	3.–	4.–	8.–
1991	A	–.–	1.–	2.–	3.–	7.–
	D	–.–	1.–	2.–	3.–	7.–
	F	–.–	1.–	2.–	3.–	7.–
	G	–.–	1.–	2.–	3.–	7.–
	J	–.–	1.–	2.–	3.–	7.–



Jahr	ss	vz	vz/st	stgl.	PP	
1992	A	–.–	2.–	3.–	5.–	7.–
	D	–.–	2.–	3.–	5.–	7.–
	F	–.–	2.–	3.–	6.–	7.–
	G	–.–	3.–	4.–	6.–	7.–
	J	–.–	2.–	3.–	5.–	7.–
1993	A	–.–	2.–	3.–	5.–	7.–
	D	–.–	2.–	3.–	5.–	7.–
	F	–.–	2.–	3.–	5.–	7.–
	G	–.–	2.–	4.–	6.–	7.–
	J	–.–	2.–	3.–	5.–	7.–
1994	A	–.–	2.–	3.–	5.–	7.–
	D	–.–	2.–	3.–	5.–	7.–
	F	–.–	2.–	3.–	5.–	7.–
	G	–.–	3.–	4.–	6.–	7.–
	J	–.–	2.–	3.–	5.–	7.–
1995	A	–.–	–.–	–.–	3.–	7.–
	D	–.–	–.–	–.–	3.–	7.–
	F	–.–	–.–	–.–	3.–	7.–
	G	–.–	–.–	–.–	3.–	7.–
	J	–.–	–.–	–.–	3.–	7.–
1996	A	–.–	–.–	–.–	4.–	9.–
	D	–.–	–.–	–.–	4.–	9.–
	F	–.–	–.–	–.–	4.–	9.–
	G	–.–	–.–	–.–	4.–	9.–
	J	–.–	–.–	–.–	4.–	9.–
1997	A	–.–	–.–	–.–	7.–	8.–
	D	–.–	–.–	–.–	7.–	8.–
	F	–.–	–.–	–.–	7.–	8.–
	G	–.–	–.–	–.–	7.–	8.–
	J	–.–	–.–	–.–	8.–	9.–
1998 - 99	A	–.–	–.–	–.–	7.–	9.–
	D	–.–	–.–	–.–	7.–	9.–
	F	–.–	–.–	–.–	7.–	9.–
	G	–.–	–.–	–.–	7.–	9.–
	J	–.–	–.–	–.–	7.–	9.–
2000	A	–.–	–.–	–.–	7.–	9.–
	D	–.–	–.–	–.–	7.–	9.–
	F	–.–	–.–	–.–	7.–	9.–
	G	–.–	–.–	–.–	7.–	9.–
	J	–.–	–.–	–.–	7.–	9.–
2001	A	–.–	–.–	–.–	7.–	9.–
	D	–.–	–.–	–.–	7.–	9.–
	F	–.–	–.–	–.–	7.–	9.–
	G	–.–	–.–	–.–	7.–	9.–
	J	–.–	–.–	–.–	7.–	9.–

## 2 Pfennig (J. 381)

Jahr	ss	vz	vz/st	stgl.	PP	
1950	D	3.–	9.–	39.–	65.–	–.–
	F	3.–	9.–	35.–	60.–	L.P.
	G	9.–	45.–	290.–	380.–	–.–
	J	3.–	9.–	39.–	65.–	–.–
1958	D	4.–	10.–	25.–	39.–	–.–
	F	4.–	10.–	25.–	39.–	L.P.
	G	5.–	20.–	45.–	70.–	–.–
	J	4.–	10.–	25.–	39.–	–.–
1959	D	4.–	10.–	25.–	35.–	–.–
	F	4.–	10.–	25.–	35.–	L.P.
	G	5.–	13.–	30.–	45.–	–.–
	J	4.–	10.–	25.–	35.–	–.–
1960	D	4.–	12.–	26.–	35.–	–.–
	F	4.–	12.–	26.–	35.–	–.–
	G	9.–	22.–	45.–	60.–	–.–
	J	4.–	12.–	26.–	35.–	–.–
1961	D	4.–	15.–	30.–	38.–	–.–
	F	4.–	12.–	25.–	35.–	L.P.
	G	5.–	15.–	30.–	38.–	–.–
	J	4.–	12.–	25.–	35.–	–.–
1962	D	4.–	15.–	30.–	35.–	–.–
	F	4.–	12.–	25.–	30.–	–.–
	G	4.–	15.–	30.–	35.–	–.–
	J	4.–	12.–	25.–	30.–	–.–
1963	D	6.–	15.–	25.–	35.–	–.–
	F	4.–	10.–	22.–	30.–	–.–
	G	4.–	10.–	22.–	30.–	–.–
	J	4.–	10.–	22.–	30.–	–.–
1964	D	4.–	15.–	28.–	35.–	–.–
	F	4.–	12.–	25.–	30.–	–.–
	G	5.–	15.–	28.–	35.–	–.–
	J	5.–	15.–	28.–	35.–	–.–
1965	D	3.–	10.–	20.–	25.–	–.–
	F	3.–	10.–	20.–	25.–	–.–
	G	4.–	15.–	25.–	35.–	–.–
	J	3.–	10.–	20.–	25.–	–.–
1966	D	3.–	10.–	20.–	25.–	–.–
	F	3.–	10.–	20.–	25.–	–.–
	G	3.–	10.–	20.–	25.–	–.–
	J	3.–	10.–	20.–	25.–	–.–
1967	D	6.–	15.–	25.–	35.–	–.–
	F	3.–	10.–	20.–	25.–	95.–
	G	6.–	15.–	25.–	35.–	65.–
	J	3.–	10.–	20.–	25.–	110.–



Jahr	ss	vz	vz/st	stgl.	PP	
1967 (Fe) G	magnetisch (Auflage 550 Stück), PP				3.950.–	
1968 (Fe) D	4.–	15.–	25.–	32.–	–.–	
	(Fe) F	4.–	15.–	25.–	32.–	90.–
	(Fe) G	4.–	15.–	25.–	32.–	75.–
	(Fe) J	4.–	15.–	25.–	32.–	110.–
1968 (Cu) D	4.–	15.–	30.–	35.–	–.–	
	(Cu) G	4.–	15.–	30.–	35.–	60.–
1969 D	1.50	3.–	4.–	6.–	–.–	
	F	1.50	3.–	4.–	6.–	30.–
	G	2.–	4.–	5.–	7.–	30.–
	J	1.50	3.–	4.–	6.–	30.–
1969 (Cu) J	3.450.–	3.700.–	(Auflage 550 Stück)			
1970-84 D	1.–	2.–	3.–	4.–	6.–	
	F	1.–	2.–	3.–	4.–	6.–
	G	2.–	3.–	4.–	5.–	6.–
	J	1.–	2.–	3.–	4.–	6.–
1985 D	9.–	12.–	15.–	17.–	15.–	
	F	9.–	12.–	15.–	17.–	15.–
	G	10.–	14.–	17.–	20.–	15.–
	J	9.–	12.–	15.–	17.–	15.–
1986 D	1.–	2.–	3.–	4.–	6.–	
	F	1.–	2.–	3.–	4.–	6.–
	G	1.–	2.–	3.–	4.–	6.–
	J	1.–	2.–	3.–	4.–	6.–
1987 D	9.–	12.–	15.–	17.–	15.–	
	F	9.–	12.–	15.–	17.–	15.–
	G	9.–	12.–	15.–	17.–	15.–
	J	9.–	12.–	15.–	17.–	15.–
1988-90 D	–.–	1.50	3.–	4.–	6.–	
	F	–.–	1.50	3.–	4.–	6.–
	G	–.–	1.50	3.–	4.–	6.–
	J	–.–	1.50	3.–	4.–	6.–
1991 A	–.–	1.50	3.–	4.–	6.–	
	D	–.–	1.50	3.–	4.–	6.–
	F	–.–	1.50	3.–	4.–	6.–
	G	–.–	1.50	3.–	4.–	6.–
	J	–.–	1.50	3.–	4.–	6.–
1992 A	–.–	1.50	3.–	4.–	6.–	
	D	–.–	1.50	3.–	4.–	6.–
	F	–.–	1.50	3.–	4.–	6.–
	G	–.–	1.50	3.–	4.–	6.–
	J	–.–	1.50	3.–	4.–	6.–

Jahr	ss	vz	vz/st	stgl.	PP	
1993 A	–.–	8.–	10.–	15.–	12.–	
	D	–.–	8.–	10.–	15.–	12.–
	F	–.–	8.–	10.–	15.–	12.–
	G	–.–	8.–	10.–	15.–	12.–
	J	–.–	8.–	10.–	15.–	12.–
1994 A	–.–	–.–	1.–	2.–	6.–	
	D	–.–	–.–	1.–	2.–	6.–
	F	–.–	–.–	1.–	2.–	6.–
	G	–.–	–.–	1.–	2.–	6.–
	J	–.–	–.–	1.–	2.–	6.–
1995 A	–.–	–.–	–.–	3.–	7.–	
	D	–.–	–.–	–.–	3.–	7.–
	F	–.–	–.–	–.–	3.–	7.–
	G	–.–	–.–	–.–	3.–	7.–
	J	–.–	–.–	–.–	3.–	7.–
1996 A	–.–	–.–	–.–	4.–	7.–	
	D	–.–	–.–	–.–	4.–	7.–
	F	–.–	–.–	–.–	4.–	7.–
	G	–.–	–.–	–.–	4.–	7.–
	J	–.–	–.–	–.–	4.–	7.–
1997 A	–.–	–.–	–.–	8.–	8.–	
	D	–.–	–.–	–.–	8.–	8.–
	F	–.–	–.–	–.–	8.–	8.–
	G	–.–	–.–	–.–	8.–	8.–
	J	–.–	–.–	–.–	8.–	8.–

## 5 Pfennig (J. 377)

Jahr	ss	vz	vz/st	stgl.	PP	
1949 D	4.–	55.–	130.–	190.–	–.–	
	F	4.–	41.–	90.–	125.–	L.P.
	G	4.–	70.–	160.–	200.–	–.–
	J	4.–	60.–	160.–	200.–	–.–

Jahr	ss	vz	vz/st	stgl.	PP	
1998 A	–.–	–.–	–.–	7.–	9.–	
	D	–.–	–.–	–.–	7.–	9.–
	F	–.–	–.–	–.–	7.–	9.–
	G	–.–	–.–	–.–	7.–	9.–
	J	–.–	–.–	–.–	7.–	9.–
1999 A	–.–	–.–	–.–	7.–	9.–	
	D	–.–	–.–	–.–	7.–	9.–
	F	–.–	–.–	–.–	7.–	9.–
	G	–.–	–.–	–.–	7.–	9.–
	J	–.–	–.–	–.–	7.–	9.–
2000 A	–.–	–.–	–.–	7.–	9.–	
	D	–.–	–.–	–.–	7.–	9.–
	F	–.–	–.–	–.–	7.–	9.–
	G	–.–	–.–	–.–	7.–	9.–
	J	–.–	–.–	–.–	7.–	9.–
2001 A	–.–	–.–	–.–	7.–	9.–	
	D	–.–	–.–	–.–	7.–	9.–
	F	–.–	–.–	–.–	7.–	9.–
	G	–.–	–.–	–.–	7.–	9.–
	J	–.–	–.–	–.–	7.–	9.–

## 5 Pfennig (J. 382)

Jahr	ss	vz	vz/st	stgl.	PP	
1950 D	2.–	7.–	15.–	19.–	–.–	
	F	2.–	7.–	15.–	19.–	L.P.
	G	2.–	7.–	15.–	19.–	–.–
	J	2.–	7.–	15.–	19.–	–.–
1966 D	3.–	9.–	20.–	28.–	1.–	
	F	3.–	9.–	20.–	28.–	L.P.
	G	4.–	11.–	25.–	35.–	95.–
	J	3.–	9.–	20.–	28.–	145.–



Jahr	ss	vz	vz/st	stgl.	PP	
1967 D	6.–	12.–	25.–	35.–	–.–	
	F	6.–	12.–	25.–	35.–	95.–
	G	47.–	110.–	170.–	230.–	170.–
	J	6.–	12.–	25.–	35.–	115.–
1968 D	4.–	11.–	20.–	28.–	–.–	
	F	4.–	11.–	20.–	28.–	70.–
	G	4.–	11.–	20.–	28.–	60.–
	J	4.–	11.–	20.–	28.–	115.–

Jahr		ss	vz	vz/st	stgl.	PP
1969	D	3.-	5.-	9.-	12.-	---
	F	3.-	5.-	9.-	12.-	30.-
	G	4.-	6.-	12.-	15.-	30.-
	J	3.-	5.-	9.-	12.-	30.-
1970	D	2.-	4.-	5.-	7.-	---
	F	2.-	4.-	5.-	7.-	35.-
	G	3.-	5.-	7.-	9.-	30.-
	J	2.-	4.-	5.-	7.-	30.-
1971	D	2.-	4.-	5.-	7.-	22.-
	F	2.-	4.-	5.-	7.-	22.-
	G	2.-	4.-	5.-	7.-	22.-
	J	2.-	4.-	5.-	7.-	22.-
1972	D	2.-	4.-	5.-	7.-	22.-
	F	2.-	4.-	5.-	7.-	22.-
	G	2.-	4.-	5.-	7.-	22.-
	J	2.-	4.-	5.-	7.-	22.-
1973	D	3.-	4.-	5.-	7.-	22.-
	F	3.-	4.-	5.-	7.-	22.-
	G	3.-	4.-	5.-	7.-	22.-
	J	3.-	4.-	5.-	7.-	22.-
1974	D	3.-	4.-	5.-	7.-	8.-
	F	3.-	4.-	5.-	7.-	8.-
	G	3.-	4.-	5.-	7.-	8.-
	J	3.-	4.-	5.-	7.-	8.-
1975	D	3.-	4.-	5.-	7.-	8.-
	F	3.-	4.-	5.-	7.-	8.-
	G	3.-	4.-	5.-	7.-	8.-
	J	3.-	4.-	5.-	7.-	8.-
1976-84	D	---	2.-	3.-	5.-	6.-
	F	---	2.-	3.-	5.-	6.-
	G	---	2.-	3.-	5.-	6.-
	J	---	2.-	3.-	5.-	6.-
1985-86	D	---	3.-	4.-	6.-	6.-
	F	---	3.-	4.-	6.-	6.-
	G	---	3.-	4.-	6.-	6.-
	J	---	3.-	4.-	6.-	6.-
1987	D	---	4.-	6.-	7.-	8.-
	F	---	4.-	6.-	7.-	8.-
	G	---	5.-	7.-	9.-	8.-
	J	---	4.-	6.-	7.-	8.-
1988-90	D	---	2.-	3.-	4.-	6.-
	F	---	2.-	3.-	4.-	6.-
	G	---	2.-	3.-	4.-	6.-
	J	---	2.-	3.-	4.-	6.-
1991	A	---	---	2.-	3.-	6.-
	D	---	---	2.-	3.-	6.-
	F	---	---	2.-	3.-	6.-
	G	---	---	2.-	3.-	6.-
	J	---	---	2.-	3.-	6.-

Jahr		ss	vz	vz/st	stgl.	PP
1992	A	---	---	2.-	3.-	6.-
	D	---	---	4.-	6.-	6.-
	F	---	---	2.-	3.-	6.-
	G	---	---	4.-	6.-	6.-
	J	---	---	2.-	3.-	6.-
1993	A	---	---	3.-	4.-	6.-
	D	---	---	3.-	4.-	6.-
	F	---	---	3.-	4.-	6.-
	G	---	---	5.-	6.-	6.-
	J	---	---	3.-	4.-	6.-
1994	A	---	---	2.-	3.-	6.-
	D	---	---	2.-	3.-	6.-
	F	---	---	2.-	3.-	6.-
	G	---	---	2.-	3.-	6.-
	J	---	---	2.-	3.-	6.-
1995	A	---	---	---	3.-	7.-
	D	---	---	---	3.-	7.-
	F	---	---	---	3.-	7.-
	G	---	---	---	3.-	7.-
	J	---	---	---	3.-	7.-
1996	A	---	---	---	4.-	9.-
	D	---	---	---	4.-	9.-
	F	---	---	---	4.-	9.-
	G	---	---	---	4.-	9.-
	J	---	---	---	4.-	9.-
1997	A	---	---	---	8.-	8.-
	D	---	---	---	8.-	8.-
	F	---	---	---	8.-	8.-
	G	---	---	---	8.-	8.-
	J	---	---	---	8.-	8.-
1998	A	---	---	---	7.-	9.-
	D	---	---	---	7.-	9.-
	F	---	---	---	7.-	9.-
	G	---	---	---	7.-	9.-
	J	---	---	---	7.-	9.-
1999	A	---	---	---	7.-	9.-
	D	---	---	---	7.-	9.-
	F	---	---	---	7.-	9.-
	G	---	---	---	7.-	9.-
	J	---	---	---	7.-	9.-
2000	A	---	---	---	7.-	9.-
	D	---	---	---	7.-	9.-
	F	---	---	---	7.-	9.-
	G	---	---	---	7.-	9.-
	J	---	---	---	7.-	9.-
2001	A	---	---	---	7.-	9.-
	D	---	---	---	7.-	9.-
	F	---	---	---	7.-	9.-
	G	---	---	---	7.-	9.-
	J	---	---	---	7.-	9.-

## 10 Pfennig (J. 378)

Jahr		ss	vz	vz/st	stgl.	PP
1949	D	4.-	60.-	130.-	200.-	---
	F	4.-	65.-	105.-	160.-	L.P.
	G	4.-	70.-	130.-	220.-	---
	J	4.-	60.-	130.-	200.-	---



## 10 Pfennig (J. 383)

Jahr		ss	vz	vz/st	stgl.	PP
1950	D	3.-	12.-	25.-	35.-	---
	F	3.-	12.-	25.-	35.-	L.P.
	G	3.-	12.-	25.-	35.-	---
	J	3.-	12.-	25.-	35.-	---
1966	D	4.-	15.-	30.-	45.-	---
	F	4.-	15.-	30.-	45.-	---
	G	5.-	18.-	35.-	50.-	---
	J	4.-	15.-	30.-	45.-	---
1967	D	6.-	38.-	120.-	180.-	---
	F	5.-	21.-	65.-	90.-	95.-
	G	47.-	85.-	180.-	210.-	170.-
	J	5.-	21.-	65.-	90.-	115.-
1968	D	9.-	18.-	48.-	65.-	---
	F	11.-	20.-	55.-	75.-	70.-
	G	9.-	18.-	48.-	65.-	60.-
	J	11.-	20.-	55.-	75.-	115.-
1969	D	3.-	4.-	12.-	16.-	---
	F	3.-	4.-	12.-	16.-	30.-
	G	3.-	4.-	12.-	16.-	30.-
	J	3.-	4.-	12.-	16.-	30.-
1970-72	D	2.-	4.-	7.-	9.-	---
	F	2.-	4.-	7.-	9.-	35.-
	G	3.-	5.-	8.-	10.-	30.-
	J	2.-	4.-	7.-	9.-	30.-
1973	D	2.-	4.-	7.-	9.-	22.-
	F	2.-	4.-	7.-	9.-	22.-
	G	3.-	5.-	8.-	10.-	22.-
	J	2.-	4.-	7.-	9.-	22.-
1974	D	2.-	4.-	5.-	6.-	8.-
	F	2.-	4.-	5.-	6.-	8.-
	G	3.-	5.-	6.-	7.-	8.-
	J	2.-	4.-	5.-	6.-	8.-



Jahr		ss	vz	vz/st	stgl.	PP
1975	D	2.-	4.-	5.-	6.-	8.-
	F	2.-	4.-	5.-	6.-	8.-
	G	3.-	5.-	6.-	7.-	8.-
	J	2.-	4.-	5.-	6.-	8.-
1976-90	D	1.50	3.-	4.-	5.-	6.-
	F	1.50	3.-	4.-	5.-	6.-
	G	1.50	3.-	4.-	5.-	6.-
	J	1.50	3.-	4.-	5.-	6.-
1991-94	A	---	2.-	3.-	4.-	6.-
	D	---	2.-	3.-	4.-	6.-
	F	---	2.-	3.-	4.-	6.-
	G	---	2.-	3.-	4.-	6.-
	J	---	2.-	3.-	4.-	6.-
1995	A	---	---	---	3.-	7.-
	D	---	---	---	3.-	7.-
	F	---	---	---	3.-	7.-
	G	---	---	---	3.-	7.-
	J	---	---	---	3.-	7.-
1996	A	---	---	---	4.-	9.-
	D	---	---	---	4.-	9.-
	F	---	---	---	4.-	9.-
	G	---	---	---	4.-	9.-
	J	---	---	---	4.-	9.-
1997	A	---	---	---	8.-	8.-
	D	---	---	---	8.-	8.-
	F	---	---	---	8.-	8.-
	G	---	---	---	8.-	8.-
	J	---	---	---	8.-	8.-
1998	A	---	---	---	7.-	9.-
	D	---	---	---	7.-	9.-
	F	---	---	---	7.-	9.-
	G	---	---	---	7.-	9.-
	J	---	---	---	7.-	9.-

Jahr	ss	vz	vz/st	stgl.	PP	
1999	A	--	--	--	7.-	9.-
	D	--	--	--	7.-	9.-
	F	--	--	--	7.-	9.-
	G	--	--	--	7.-	9.-
	J	--	--	--	7.-	9.-
2000	A	--	--	--	7.-	9.-
	D	--	--	--	7.-	9.-
	F	--	--	--	7.-	9.-
	G	--	--	--	7.-	9.-
	J	--	--	--	7.-	9.-

Jahr	ss	vz	vz/st	stgl.	PP	
2001	A	--	--	--	7.-	9.-
	D	--	--	--	7.-	9.-
	F	--	--	--	7.-	9.-
	G	--	--	--	7.-	9.-
	J	--	--	--	7.-	9.-

## 50 Pfennig (J. 379)

Jahr	ss	vz	vz/st	stgl.	PP	
1949	D	4.-	42.-	135.-	175.-	--
	F	4.-	42.-	135.-	175.-	--
	G	5.-	55.-	160.-	210.-	--
	J	4.-	42.-	135.-	190.-	--



## 50 Pfennig (J. 379) Auflage: 30.000

Jahr	ss	vz	vz/st	stgl.	PP	
1950	G	1150.-	1400.-	1750.-	1950.-	T.P.

\* Auf der Rückseite wurde anstelle „Bundesrepublik Deutschland“ in der Münzstätte Karlsruhe die Aufschrift „Bank Deutscher Länder“ geprägt.



## 50 Pfennig (J. 384)

Jahr	ss	vz	vz/st	stgl.	PP	
1950	D	3.-	15.-	25.-	29.-	--
	F	3.-	15.-	25.-	29.-	--
	G	3.-	15.-	25.-	29.-	--
	J	3.-	15.-	25.-	29.-	--
1966	D	5.-	19.-	45.-	60.-	--
	F	5.-	55.-	135.-	180.-	L.P.
	G	6.-	28.-	45.-	65.-	115.-
	J	6.-	75.-	250.-	290.-	170.-

Jahr	ss	vz	vz/st	stgl.	PP	
1967	D	5.-	24.-	45.-	65.-	--
	F	5.-	24.-	45.-	65.-	135.-
	G	15.-	30.-	75.-	95.-	95.-
1968	D	5.-	24.-	45.-	65.-	145.-
	F	5.-	24.-	48.-	65.-	95.-
1968	D	5.-	24.-	48.-	65.-	--
	F	5.-	24.-	48.-	65.-	95.-
	G	5.-	24.-	65.-	85.-	75.-
1968	D	7.-	30.-	95.-	140.-	115.-



Jahr	ss	vz	vz/st	stgl.	PP	
1969	D	4.-	7.-	16.-	19.-	22.-
	F	4.-	7.-	16.-	19.-	22.-
	G	5.-	9.-	18.-	25.-	22.-
	J	4.-	7.-	16.-	19.-	22.-
	1970 - 72	D	4.-	7.-	15.-	17.-
F		4.-	7.-	15.-	17.-	22.-
G		5.-	8.-	17.-	25.-	22.-
1973	D	4.-	7.-	15.-	17.-	22.-
	F	5.-	7.-	15.-	19.-	22.-
	G	5.-	7.-	15.-	19.-	22.-
1974 - 85	D	4.-	5.-	7.-	9.-	12.-
	F	4.-	5.-	7.-	9.-	12.-
	G	4.-	5.-	7.-	9.-	12.-
1986	D	9.-	18.-	37.-	42.-	30.-
	F	9.-	18.-	37.-	42.-	30.-
	G	9.-	18.-	37.-	42.-	30.-
	J	10.-	28.-	80.-	195.-	30.-
	1987	D	27.-	42.-	80.-	115.-
F		19.-	27.-	32.-	38.-	40.-
G		30.-	35.-	45.-	50.-	40.-
J		19.-	27.-	32.-	38.-	40.-
1988	D	4.-	5.-	6.-	8.-	12.-
	F	4.-	5.-	6.-	8.-	12.-
	G	4.-	5.-	6.-	8.-	12.-
	J	4.-	5.-	6.-	8.-	12.-
1989 - 90	D	--	3.-	4.-	5.-	11.-
	F	--	3.-	4.-	5.-	11.-
	G	--	3.-	4.-	5.-	11.-
1991	D	--	3.-	4.-	5.-	11.-
	F	--	3.-	4.-	5.-	11.-
	G	--	3.-	4.-	5.-	11.-
	J	--	3.-	4.-	5.-	11.-
	1992	D	--	3.-	4.-	5.-
F		--	3.-	4.-	5.-	11.-
G		--	3.-	4.-	5.-	11.-
J		--	3.-	4.-	5.-	11.-
1993	D	--	4.-	5.-	7.-	11.-
	F	--	4.-	5.-	7.-	11.-
	G	--	4.-	5.-	7.-	11.-
	J	--	4.-	5.-	7.-	11.-

Jahr	ss	vz	vz/st	stgl.	PP	
1994	A	--	--	5.-	6.-	11.-
	D	--	--	5.-	6.-	11.-
	F	--	--	5.-	6.-	11.-
	G	--	--	5.-	6.-	11.-
	J	--	--	5.-	6.-	11.-
1995	A	--	--	5.-	7.-	--
	D	--	--	5.-	7.-	--
	F	--	--	--	295.-	185.-
1996	A	--	--	--	320.-	195.-
	D	--	--	--	19.-	35.-
	F	--	--	--	28.-	30.-
1997	A	--	--	--	28.-	30.-
	D	--	--	--	28.-	30.-
	F	--	--	--	28.-	30.-
	G	--	--	--	28.-	30.-
	J	--	--	--	28.-	30.-
1998	A	--	--	--	11.-	11.-
	D	--	--	--	11.-	11.-
	F	--	--	--	11.-	11.-
	G	--	--	--	11.-	11.-
	J	--	--	--	11.-	11.-
1999	A	--	--	--	9.-	11.-
	D	--	--	--	9.-	11.-
	F	--	--	--	9.-	11.-
	G	--	--	--	9.-	11.-
	J	--	--	--	9.-	11.-
2000	A	--	--	--	9.-	11.-
	D	--	--	--	9.-	11.-
	F	--	--	--	9.-	11.-
	G	--	--	--	9.-	11.-
	J	--	--	--	9.-	11.-
2001	A	--	--	--	9.-	11.-
	D	--	--	--	9.-	11.-
	F	--	--	--	9.-	11.-
	G	--	--	--	9.-	11.-
	J	--	--	--	9.-	11.-

## 1 D - Mark (J.385)

Jahr		ss	vz	vz/st	stgl.	PP
1950	D	3.-	35.-	140.-	190.-	---
	F	3.-	35.-	140.-	190.-	L.P.
	G	3.-	35.-	140.-	190.-	---
	J	3.-	35.-	140.-	190.-	---
1954	D	7.-	230.-	980.-	1400.-	---
	F	7.-	270.-	1100.-	1800.-	---
	G	31.-	390.-	1900.-	2900.-	---
	J	7.-	200.-	790.-	1650.-	---
1955	D	8.-	240.-	650.-	1250.-	---
	F	7.-	260.-	800.-	1350.-	L.P.
	G	35.-	260.-	1200.-	3100.-	---
	J	7.-	230.-	900.-	1750.-	---
1956	D	7.-	140.-	550.-	750.-	---
	F	7.-	180.-	680.-	1150.-	L.P.
	G	7.-	115.-	320.-	390.-	---
	J	7.-	150.-	690.-	850.-	---
1957	D	7.-	220.-	530.-	720.-	---
	F	7.-	240.-	700.-	1150.-	L.P.
	G	7.-	390.-	1350.-	1950.-	---
	J	7.-	260.-	550.-	750.-	---
1958	D	8.-	200.-	550.-	750.-	---
	F	8.-	230.-	780.-	1200.-	L.P.
	G	9.-	250.-	980.-	2800.-	---
	J	8.-	220.-	850.-	1500.-	---
1959	D	7.-	140.-	420.-	550.-	---
	F	7.-	140.-	420.-	650.-	L.P.
	G	8.-	180.-	550.-	950.-	---
	J	7.-	140.-	520.-	950.-	---
1960	D	7.-	110.-	360.-	490.-	---
	F	7.-	110.-	360.-	490.-	L.P.
	G	8.-	170.-	850.-	1550.-	---
	J	7.-	110.-	380.-	580.-	---
1961	D	6.-	105.-	420.-	580.-	---
	F	6.-	105.-	420.-	580.-	---
	G	6.-	105.-	650.-	900.-	---
	J	6.-	105.-	600.-	850.-	---
1962	D	6.-	105.-	350.-	500.-	---
	F	6.-	105.-	350.-	500.-	---
	G	6.-	105.-	450.-	750.-	---
	J	6.-	105.-	350.-	650.-	---
1963	D	6.-	130.-	260.-	310.-	---
	F	6.-	130.-	260.-	310.-	---
	G	6.-	130.-	260.-	350.-	---
	J	6.-	130.-	260.-	350.-	---



Jahr		ss	vz	vz/st	stgl.	PP
1964	D	6.-	130.-	390.-	460.-	---
	F	16.-	130.-	320.-	430.-	---
	G	16.-	180.-	500.-	650.-	---
	J	8.-	150.-	390.-	460.-	---
1965	D	5.-	45.-	125.-	150.-	---
	F	5.-	45.-	125.-	150.-	---
	G	5.-	45.-	125.-	170.-	---
	J	5.-	45.-	125.-	150.-	---
1966	D	5.-	40.-	110.-	140.-	---
	F	6.-	40.-	110.-	140.-	---
	G	5.-	40.-	110.-	160.-	---
	J	5.-	40.-	110.-	140.-	---
1967	D	5.-	40.-	110.-	150.-	---
	F	10.-	60.-	180.-	270.-	---
	G	10.-	60.-	180.-	270.-	---
	J	5.-	40.-	110.-	140.-	---
1968	D	10.-	75.-	120.-	380.-	---
	F	5.-	55.-	95.-	180.-	220.-
	G	6.-	55.-	130.-	190.-	220.-
	J	39.-	150.-	370.-	550.-	450.-
1969	D	5.-	18.-	35.-	50.-	---
	F	5.-	18.-	35.-	50.-	50.-
	G	5.-	18.-	35.-	50.-	50.-
	J	5.-	18.-	35.-	50.-	50.-
1970 - 73	D	5.-	15.-	25.-	35.-	35.-
	F	5.-	15.-	25.-	35.-	35.-
	G	5.-	15.-	25.-	35.-	35.-
	J	5.-	15.-	25.-	35.-	35.-
1974 - 85	D	4.-	8.-	15.-	19.-	15.-
	F	4.-	8.-	11.-	17.-	15.-
	G	4.-	8.-	11.-	17.-	15.-
	J	4.-	8.-	11.-	17.-	15.-
1986	D	5.-	8.-	25.-	35.-	20.-
	F	5.-	8.-	25.-	35.-	20.-
	G	5.-	8.-	25.-	35.-	20.-
	J	5.-	8.-	25.-	35.-	20.-
1987	D	10.-	14.-	35.-	40.-	25.-
	F	10.-	14.-	35.-	40.-	25.-
	G	12.-	16.-	40.-	45.-	25.-
	J	10.-	14.-	35.-	40.-	25.-
1988 - 90	D	---	6.-	6.-	8.-	9.-
	F	---	6.-	6.-	8.-	9.-
	G	---	6.-	6.-	8.-	9.-
	J	---	6.-	6.-	8.-	9.-

Jahr		ss	vz	vz/st	stgl.	PP
1991	A	---	3.-	5.-	7.-	9.-
	D	---	3.-	5.-	7.-	9.-
	F	---	3.-	5.-	7.-	9.-
	G	---	3.-	5.-	7.-	9.-
	J	---	3.-	5.-	7.-	9.-
1992	A	---	3.-	5.-	7.-	9.-
	D	---	3.-	5.-	7.-	9.-
	F	---	3.-	5.-	7.-	9.-
	G	---	3.-	5.-	7.-	9.-
	J	---	3.-	5.-	7.-	9.-
1993	A	---	5.-	7.-	10.-	12.-
	D	---	5.-	7.-	10.-	12.-
	F	---	5.-	7.-	10.-	12.-
	G	---	5.-	7.-	10.-	12.-
	J	---	5.-	7.-	10.-	12.-
1994	A	---	---	4.-	7.-	9.-
	D	---	---	4.-	7.-	9.-
	F	---	---	4.-	7.-	9.-
	G	---	---	4.-	7.-	9.-
	J	---	---	4.-	7.-	9.-
1995	A	---	---	---	245.-	190.-
	D	---	---	---	175.-	125.-
	F	---	---	---	175.-	125.-
	G	---	---	---	175.-	125.-
	J	---	---	---	45.-	55.-
1996	A	---	---	---	32.-	32.-
	D	---	---	---	32.-	32.-
	F	---	---	---	32.-	32.-
	G	---	---	---	32.-	32.-
	J	---	---	---	32.-	32.-

Jahr		ss	vz	vz/st	stgl.	PP
1997	A	---	---	---	12.-	12.-
	D	---	---	---	12.-	12.-
	F	---	---	---	12.-	12.-
	G	---	---	---	12.-	12.-
	J	---	---	---	12.-	12.-
1998	A	---	---	---	10.-	12.-
	D	---	---	---	10.-	12.-
	F	---	---	---	10.-	12.-
	G	---	---	---	10.-	12.-
	J	---	---	---	10.-	12.-
1999	A	---	---	---	10.-	12.-
	D	---	---	---	10.-	12.-
	F	---	---	---	10.-	12.-
	G	---	---	---	10.-	12.-
	J	---	---	---	10.-	12.-
2000	A	---	---	---	10.-	12.-
	D	---	---	---	10.-	12.-
	F	---	---	---	10.-	12.-
	G	---	---	---	10.-	12.-
	J	---	---	---	10.-	12.-
2001	A	---	---	---	10.-	12.-
	D	---	---	---	10.-	12.-
	F	---	---	---	10.-	12.-
	G	---	---	---	10.-	12.-
	J	---	---	---	10.-	12.-

## 1 D - Mark, 2001 999/999 Gold

Jahr	Auflage	Preis stempelglanz
2001	A	200.000 Tagespreis, auf Anfrage
	D	200.000 Tagespreis, auf Anfrage
	F	200.000 Tagespreis, auf Anfrage
	G	200.000 Tagespreis, auf Anfrage
	J	200.000 Tagespreis, auf Anfrage



\* Auf der Rückseite wurde anstelle „Bundesrepublik Deutschland“ die Aufschrift „Deutsche Bundesbank“ geprägt.  
Das Gewicht der Münzen beträgt 12 Gramm. Erscheinungsdatum: voraussichtlich Mai/Juni 2001

## 2 D - Mark Ähren (J. 386)

Jahr	ss	vz	vz/st	stgl.	PP	
1951	D	95.–	130.–	275.–	350.–	T.P.
	F	95.–	130.–	275.–	350.–	T.P.
	G	230.–	310.–	550.–	650.–	T.P.
	J	95.–	130.–	275.–	350.–	T.P.
Serie	D - J	485.–	675.–	1390.–	1650.–	T.P.

\* Die 2 DM Münze hat den Durchmesser der 1 DM Münze



## 2 D - Mark – Planck (J.392)

Jahr	ss	vz	vz/st	stgl.	PP	
1957	D	6.–	45.–	100.–	180.–	–
	F	6.–	45.–	120.–	220.–	–
	G	48.–	85.–	450.–	900.–	L.P.
	J	6.–	45.–	100.–	180.–	–
1958	D	6.–	45.–	100.–	190.–	–
	F	6.–	45.–	100.–	150.–	L.P.
	G	6.–	45.–	100.–	180.–	–
	J	6.–	55.–	120.–	250.–	–
1959	D	12.–	95.–	320.–	700.–	–
	F	22.–	150.–	500.–	1100.–	–
1960	D	8.–	30.–	95.–	175.–	–
	F	8.–	30.–	95.–	175.–	–
	G	23.–	65.–	180.–	420.–	–
	J	8.–	30.–	95.–	175.–	–
1961	D	9.–	30.–	80.–	180.–	–
	F	7.–	30.–	30.–	180.–	–
	G	26.–	60.–	140.–	270.–	–
	J	12.–	40.–	100.–	230.–	–
1962	D	9.–	30.–	80.–	160.–	–
	F	17.–	40.–	100.–	200.–	–
	G	22.–	60.–	150.–	290.–	–
	J	10.–	30.–	80.–	160.–	–
1963	D	8.–	25.–	70.–	160.–	–
	F	6.–	25.–	70.–	160.–	–
	G	8.–	25.–	70.–	160.–	–
	J	8.–	25.–	70.–	160.–	–
1964	D	10.–	30.–	70.–	140.–	–
	F	10.–	30.–	70.–	140.–	–
	G	85.–	140.–	230.–	320.–	650.–
	J	10.–	30.–	70.–	140.–	–



Jahr	ss	vz	vz/st	stgl.	PP	
1965	D	7.–	15.–	45.–	60.–	–
	F	7.–	15.–	45.–	60.–	–
	G	18.–	30.–	70.–	105.–	–
	J	7.–	15.–	45.–	60.–	–
1966	D	6.–	17.–	45.–	55.–	–
	F	6.–	17.–	45.–	55.–	68.–
	G	6.–	17.–	45.–	55.–	240.–
	J	6.–	17.–	45.–	55.–	320.–
1967	D	7.–	20.–	30.–	40.–	–
	F	7.–	20.–	30.–	40.–	280.–
	G	30.–	40.–	60.–	70.–	120.–
	J	7.–	20.–	30.–	40.–	280.–
1968	D	9.–	20.–	30.–	40.–	–
	F	48.–	65.–	80.–	110.–	120.–
	G	9.–	20.–	30.–	40.–	110.–
	J	14.–	25.–	40.–	55.–	180.–
1969	D	11.–	16.–	25.–	30.–	–
	F	11.–	16.–	25.–	30.–	35.–
	G	28.–	35.–	40.–	50.–	35.–
	J	11.–	16.–	25.–	30.–	35.–
1970	D	7.–	9.–	12.–	20.–	35.–
	F	7.–	9.–	12.–	20.–	35.–
	G	7.–	9.–	12.–	20.–	35.–
	J	7.–	9.–	12.–	20.–	35.–
1971	D	7.–	9.–	12.–	20.–	35.–
	F	7.–	9.–	12.–	20.–	35.–
	G	8.–	11.–	15.–	20.–	35.–
	J	7.–	9.–	12.–	20.–	35.–

Die komplette Max Planck-Serie von 1957 bis 1971

(58 Münzen) ss-vz

**DM 495.–**

## 2 D - Mark – Adenauer (J.406)

Jahr	ss	vz	vz/st	stgl.	PP	
1969 - 80	D	7.–	9.–	14.–	19.–	22.–
	F	7.–	9.–	14.–	19.–	22.–
	G	8.–	10.–	15.–	20.–	22.–
	J	7.–	9.–	14.–	19.–	22.–
1981	D	6.–	9.–	11.–	15.–	12.–
	F	6.–	9.–	11.–	15.–	12.–
	G	7.–	10.–	13.–	15.–	12.–
	J	6.–	9.–	11.–	15.–	12.–
1982	D	6.–	9.–	11.–	15.–	12.–
	F	6.–	9.–	11.–	15.–	12.–
	G	6.–	9.–	11.–	15.–	12.–
	J	6.–	9.–	11.–	15.–	12.–
1983	D	7.–	10.–	14.–	17.–	12.–
	F	7.–	10.–	14.–	17.–	12.–
	G	9.–	13.–	18.–	20.–	12.–
	J	7.–	10.–	14.–	17.–	12.–

## 2 D - Mark – Heuss (J.407)

Jahr	ss	vz	vz/st	stgl.	PP	
1970 - 80	D	7.–	9.–	14.–	19.–	22.–
	F	7.–	9.–	14.–	19.–	22.–
	G	8.–	10.–	15.–	20.–	22.–
	J	7.–	9.–	14.–	19.–	22.–
1981	D	6.–	9.–	11.–	15.–	10.–
	F	6.–	9.–	11.–	15.–	10.–
	G	8.–	11.–	15.–	20.–	10.–
	J	6.–	9.–	11.–	15.–	10.–
1982	D	6.–	9.–	11.–	15.–	10.–
	F	6.–	9.–	11.–	15.–	10.–
	G	6.–	9.–	11.–	15.–	10.–
	J	6.–	9.–	11.–	15.–	10.–
1983	D	7.–	10.–	14.–	17.–	10.–
	F	7.–	10.–	14.–	17.–	10.–
	G	9.–	13.–	18.–	20.–	10.–
	J	7.–	10.–	14.–	17.–	10.–



Jahr	ss	vz	vz/st	stgl.	PP	
1984	D	12.–	20.–	35.–	42.–	20.–
	F	12.–	20.–	35.–	42.–	20.–
	G	17.–	27.–	42.–	45.–	20.–
	J	12.–	20.–	35.–	42.–	20.–
1985	D	6.–	8.–	12.–	16.–	20.–
	F	6.–	8.–	12.–	16.–	20.–
	G	7.–	10.–	15.–	18.–	20.–
	J	6.–	8.–	12.–	16.–	20.–
1986	D	8.–	10.–	20.–	40.–	20.–
	F	8.–	10.–	20.–	40.–	20.–
	G	9.–	12.–	22.–	45.–	20.–
	J	8.–	10.–	20.–	40.–	20.–
1987	D	6.–	10.–	15.–	20.–	20.–
	F	6.–	10.–	15.–	20.–	20.–
	G	6.–	10.–	15.–	20.–	20.–
	J	6.–	10.–	15.–	20.–	20.–



Jahr	ss	vz	vz/st	stgl.	PP	
1984	D	12.–	20.–	35.–	42.–	20.–
	F	12.–	20.–	35.–	42.–	20.–
	G	18.–	26.–	40.–	45.–	20.–
	J	12.–	20.–	35.–	42.–	20.–
1985	D	6.–	8.–	12.–	16.–	20.–
	F	6.–	8.–	12.–	16.–	20.–
	G	7.–	10.–	15.–	20.–	20.–
	J	6.–	8.–	12.–	16.–	20.–
1986	D	8.–	10.–	20.–	40.–	20.–
	F	8.–	10.–	20.–	40.–	20.–
	G	9.–	12.–	22.–	45.–	20.–
	J	8.–	10.–	20.–	40.–	20.–
1987	D	6.–	10.–	15.–	20.–	20.–
	F	6.–	10.–	15.–	20.–	20.–
	G	6.–	10.–	15.–	20.–	20.–
	J	6.–	10.–	15.–	20.–	20.–

## 2 D - Mark – Schumacher (J.424)

Jahr	ss	vz	vz/st	stgl.	PP	
1979 - 82	D	7.–	9.–	12.–	15.–	12.–
	F	7.–	9.–	12.–	15.–	12.–
	G	8.–	10.–	14.–	17.–	12.–
	J	7.–	9.–	12.–	15.–	12.–
1983	D	7.–	10.–	13.–	17.–	12.–
	F	7.–	10.–	13.–	17.–	12.–
	G	12.–	15.–	20.–	25.–	12.–
	J	7.–	10.–	13.–	17.–	12.–
1984	D	12.–	20.–	35.–	40.–	20.–
	F	12.–	20.–	35.–	40.–	20.–
	G	18.–	26.–	40.–	46.–	20.–
	J	12.–	20.–	35.–	40.–	20.–
1985	D	6.–	8.–	12.–	16.–	20.–
	F	6.–	8.–	12.–	16.–	20.–
	G	7.–	10.–	15.–	20.–	20.–
	J	6.–	8.–	12.–	16.–	20.–
1986	D	8.–	10.–	20.–	40.–	20.–
	F	8.–	10.–	20.–	40.–	20.–
	G	9.–	12.–	22.–	45.–	20.–
	J	8.–	10.–	20.–	40.–	20.–



Jahr	ss	vz	vz/st	stgl.	PP	
1987 - 90	D	6.–	10.–	13.–	16.–	20.–
	F	6.–	10.–	13.–	16.–	20.–
	G	6.–	10.–	13.–	16.–	20.–
	J	6.–	10.–	13.–	16.–	20.–
1991	A	6.–	10.–	13.–	16.–	20.–
	D	6.–	10.–	13.–	16.–	20.–
	F	6.–	10.–	13.–	16.–	20.–
	G	6.–	10.–	13.–	16.–	20.–
	J	6.–	10.–	13.–	16.–	20.–
1992	A	6.–	10.–	13.–	16.–	20.–
	D	6.–	10.–	13.–	16.–	20.–
	F	6.–	10.–	13.–	16.–	20.–
	G	6.–	10.–	13.–	16.–	20.–
	J	6.–	10.–	13.–	16.–	20.–
1993	A	9.–	11.–	13.–	15.–	20.–
	D	9.–	11.–	13.–	15.–	20.–
	F	9.–	11.–	13.–	15.–	20.–
	G	23.–	28.–	45.–	60.–	20.–
	J	9.–	11.–	13.–	15.–	20.–

## 2 D - Mark – Ludwig Erhard (J.445)

Jahr	ss	vz	vz/st	stgl.	PP	
1988 - 90	D	6.–	8.–	10.–	15.–	20.–
	F	6.–	8.–	10.–	15.–	20.–
	G	6.–	8.–	10.–	15.–	20.–
	J	6.–	8.–	10.–	15.–	20.–
1991	A	6.–	8.–	10.–	15.–	20.–
	D	6.–	8.–	10.–	15.–	20.–
	F	6.–	8.–	10.–	15.–	20.–
	G	7.–	10.–	13.–	18.–	20.–
	J	6.–	8.–	10.–	15.–	20.–



Jahr	ss	vz	vz/st	stgl.	PP	
1992	A	6.–	8.–	12.–	16.–	20.–
	D	6.–	8.–	12.–	16.–	20.–
	F	6.–	8.–	12.–	16.–	20.–
	G	6.–	8.–	12.–	16.–	20.–
	J	6.–	8.–	12.–	16.–	20.–
1993	A	8.–	11.–	14.–	20.–	20.–
	D	8.–	11.–	14.–	20.–	20.–
	F	8.–	11.–	14.–	20.–	20.–
	G	18.–	21.–	25.–	30.–	20.–
	J	8.–	11.–	14.–	20.–	20.–

Jahr	ss	vz	vz/st	stgl.	PP	
1994	A	6.–	7.–	8.–	11.–	18.–
	D	6.–	7.–	8.–	11.–	18.–
	F	6.–	7.–	8.–	11.–	18.–
	G	6.–	7.–	8.–	11.–	18.–
	J	6.–	7.–	8.–	11.–	18.–
1995	A	–	–	–	10.–	60.–
	D	–	–	–	185.–	125.–
	F	–	–	–	185.–	125.–
	G	–	–	–	10.–	60.–
	J	–	–	–	185.–	125.–
1996	A	–	–	–	16.–	20.–
	D	–	–	–	16.–	20.–
	F	–	–	–	16.–	20.–
	G	–	–	–	16.–	20.–
	J	–	–	–	16.–	20.–
1997	A	–	–	–	13.–	18.–
	D	–	–	–	13.–	18.–
	F	–	–	–	13.–	18.–
	G	–	–	–	13.–	18.–
	J	–	–	–	13.–	18.–

## 2 D - Mark – Franz Josef Strauß (J.450)

Jahr	ss	vz	vz/st	stgl.	PP	
1990	D	6.–	7.–	19.–	14.–	20.–
	F	6.–	7.–	19.–	14.–	20.–
	G	6.–	7.–	19.–	14.–	20.–
	J	6.–	7.–	19.–	14.–	20.–
1991	A	6.–	7.–	11.–	15.–	20.–
	D	6.–	7.–	11.–	15.–	20.–
	F	6.–	7.–	11.–	15.–	20.–
	G	6.–	7.–	11.–	15.–	20.–
	J	6.–	7.–	11.–	15.–	20.–
1992	A	6.–	7.–	11.–	15.–	20.–
	D	6.–	7.–	11.–	15.–	20.–
	F	6.–	7.–	11.–	15.–	20.–
	G	6.–	7.–	11.–	15.–	20.–
	J	6.–	7.–	11.–	15.–	20.–
1993	A	7.–	8.–	12.–	16.–	20.–
	D	7.–	8.–	12.–	16.–	20.–
	F	7.–	8.–	12.–	16.–	20.–
	G	12.–	16.–	20.–	22.–	20.–
	J	7.–	8.–	12.–	16.–	20.–

Jahr	ss	vz	vz/st	stgl.	PP	
1998	A	–	–	–	11.–	18.–
	D	–	–	–	11.–	18.–
	F	–	–	–	11.–	18.–
	G	–	–	–	11.–	18.–
	J	–	–	–	11.–	18.–
1999	A	–	–	–	11.–	18.–
	D	–	–	–	11.–	18.–
	F	–	–	–	11.–	18.–
	G	–	–	–	11.–	18.–
	J	–	–	–	11.–	18.–
2000	A	–	–	–	11.–	18.–
	D	–	–	–	11.–	18.–
	F	–	–	–	11.–	18.–
	G	–	–	–	11.–	18.–
	J	–	–	–	11.–	18.–
2001	A	–	–	–	11.–	18.–
	D	–	–	–	11.–	18.–
	F	–	–	–	11.–	18.–
	G	–	–	–	11.–	18.–
	J	–	–	–	11.–	18.–



Jahr	ss	vz	vz/st	stgl.	PP	
1994	A	–	7.–	8.–	11.–	18.–
	D	–	7.–	8.–	11.–	18.–
	F	–	7.–	8.–	11.–	18.–
	G	–	7.–	8.–	11.–	18.–
	J	–	7.–	8.–	11.–	18.–
1995	A	–	–	–	10.–	60.–
	D	–	–	–	185.–	125.–
	F	–	–	–	185.–	125.–
	G	–	–	–	10.–	60.–
	J	–	–	–	185.–	125.–
1996	A	–	–	–	16.–	20.–
	D	–	–	–	16.–	20.–
	F	–	–	–	16.–	20.–
	G	–	–	–	16.–	20.–
	J	–	–	–	16.–	20.–
1997	A	–	–	–	13.–	18.–
	D	–	–	–	13.–	18.–
	F	–	–	–	13.–	18.–
	G	–	–	–	13.–	18.–
	J	–	–	–	13.–	18.–

Jahr	ss	vz	vz/st	stgl.	PP
1998	A	--	--	11.-	18.-
	D	--	--	11.-	18.-
	F	--	--	11.-	18.-
	G	--	--	11.-	18.-
	J	--	--	11.-	18.-
1999	A	--	--	11.-	18.-
	D	--	--	11.-	18.-
	F	--	--	11.-	18.-
	G	--	--	11.-	18.-
	J	--	--	11.-	18.-

Jahr	ss	vz	vz/st	stgl.	PP
2000	A	--	--	11.-	18.-
	D	--	--	11.-	18.-
	F	--	--	11.-	18.-
	G	--	--	11.-	18.-
	J	--	--	11.-	18.-
2001	A	--	--	11.-	18.-
	D	--	--	11.-	18.-
	F	--	--	11.-	18.-
	G	--	--	11.-	18.-
	J	--	--	11.-	18.-



## 2 D - Mark – Willy Brandt (J.459)

Jahr	ss	vz	vz/st	stgl.	PP
1994	A	--	6.-	8.-	18.-
	D	--	6.-	8.-	18.-
	F	--	6.-	8.-	18.-
	G	--	6.-	8.-	18.-
	J	--	6.-	8.-	18.-
1995	A	--	--	10.-	60.-
	D	--	--	185.-	125.-
	F	--	--	185.-	125.-
	G	--	--	10.-	60.-
	J	--	--	65.-	85.-
1996	A	--	--	16.-	20.-
	D	--	--	16.-	20.-
	F	--	--	16.-	20.-
	G	--	--	16.-	20.-
	J	--	--	16.-	20.-
1997	A	--	--	13.-	18.-
	D	--	--	13.-	18.-
	F	--	--	13.-	18.-
	G	--	--	13.-	18.-
	J	--	--	13.-	18.-

Jahr	ss	vz	vz/st	stgl.	PP
1998	A	--	--	11.-	18.-
	D	--	--	11.-	18.-
	F	--	--	11.-	18.-
	G	--	--	11.-	18.-
	J	--	--	11.-	18.-
1999	A	--	--	11.-	18.-
	D	--	--	11.-	18.-
	F	--	--	11.-	18.-
	G	--	--	11.-	18.-
	J	--	--	11.-	18.-
2000	A	--	--	11.-	18.-
	D	--	--	11.-	18.-
	F	--	--	11.-	18.-
	G	--	--	11.-	18.-
	J	--	--	11.-	18.-
2001	A	--	--	11.-	18.-
	D	--	--	11.-	18.-
	F	--	--	11.-	18.-
	G	--	--	11.-	18.-
	J	--	--	11.-	18.-

## 5 DM Kursmünze (J.387)

Jahr	ss	vz	vz/st	stgl.	PP	
1951	D	10.-	30.-	85.-	110.-	--
	F	10.-	30.-	85.-	110.-	--
	G	12.-	40.-	160.-	210.-	--
	J	10.-	30.-	85.-	110.-	--
1956	D	35.-	125.-	550.-	790.-	--
	F	35.-	125.-	550.-	850.-	--
	J	35.-	110.-	480.-	720.-	--
1957	D	45.-	125.-	590.-	890.-	--
	F	25.-	95.-	350.-	590.-	--
	G	40.-	180.-	610.-	950.-	--
	J	25.-	95.-	370.-	620.-	--
1958	D	23.-	70.-	230.-	350.-	--
	F	75.-	450.-	1600.-	2600.-	--
	G	20.-	70.-	230.-	380.-	--
	J	2700.-	4100.-	T.P.	T.P.	--
1959	D	35.-	110.-	430.-	750.-	--
	G	80.-	180.-	630.-	980.-	--
	J	45.-	110.-	430.-	750.-	--
1960	D	28.-	60.-	190.-	350.-	--
	F	22.-	60.-	190.-	350.-	--
	G	28.-	60.-	190.-	350.-	--
	J	22.-	60.-	190.-	350.-	--
1961	D	35.-	70.-	190.-	390.-	--
	F	45.-	110.-	380.-	580.-	--
	J	52.-	145.-	460.-	750.-	--
1963	D	19.-	45.-	140.-	190.-	--
	F	28.-	70.-	200.-	290.-	--
	G	19.-	45.-	140.-	190.-	1150.-
	J	19.-	45.-	140.-	190.-	--
1964	D	50.-	110.-	310.-	550.-	--
	F	15.-	40.-	110.-	170.-	--
	G	15.-	40.-	110.-	170.-	--
	J	15.-	40.-	110.-	190.-	--
1965	D	11.-	18.-	40.-	60.-	--
	F	11.-	18.-	40.-	60.-	L.P.
	G	11.-	18.-	45.-	75.-	180.-
	J	11.-	18.-	40.-	60.-	--



Jahr	ss	vz	vz/st	stgl.	PP	
1966	D	11.-	18.-	40.-	60.-	--
	F	11.-	18.-	40.-	60.-	L.P.
	G	11.-	18.-	40.-	60.-	380.-
	J	11.-	18.-	40.-	60.-	750.-
1967	D	15.-	18.-	40.-	70.-	--
	F	11.-	18.-	40.-	60.-	420.-
	G	15.-	18.-	40.-	70.-	260.-
	J	11.-	18.-	40.-	60.-	460.-
1968	D	17.-	22.-	45.-	70.-	--
	F	17.-	22.-	45.-	70.-	360.-
	G	17.-	22.-	45.-	70.-	260.-
	J	17.-	22.-	45.-	70.-	470.-
1969	D	15.-	18.-	35.-	45.-	--
	F	11.-	15.-	30.-	40.-	120.-
	G	11.-	15.-	30.-	40.-	120.-
	J	11.-	15.-	30.-	40.-	120.-
1970	D	15.-	18.-	30.-	40.-	--
	F	15.-	18.-	30.-	40.-	150.-
	G	11.-	15.-	25.-	35.-	140.-
	J	11.-	15.-	25.-	35.-	140.-
1971	D	15.-	18.-	30.-	40.-	95.-
	F	11.-	15.-	25.-	35.-	95.-
	G	11.-	15.-	25.-	35.-	95.-
	J	11.-	15.-	25.-	35.-	95.-
1972	D	15.-	18.-	30.-	40.-	95.-
	F	11.-	15.-	25.-	35.-	95.-
	G	11.-	15.-	25.-	35.-	95.-
	J	11.-	15.-	25.-	35.-	95.-
1973	D	15.-	18.-	30.-	40.-	95.-
	F	11.-	15.-	25.-	35.-	95.-
	G	15.-	18.-	30.-	40.-	95.-
	J	11.-	15.-	25.-	35.-	95.-
1974	D	11.-	15.-	25.-	30.-	45.-
	F	11.-	15.-	25.-	30.-	45.-
	G	11.-	15.-	25.-	30.-	45.-
	J	15.-	18.-	25.-	35.-	45.-

Die komplette Kursmünz-Serie J. 387 von 1951 bis 1974  
 ohne 1958 J (72 Münzen) ss-vz **DM 1.050.-**  
 mit 1958 J (73 Münzen) ss-vz **DM 3.750.-**



## 5 DM Kursmünze (J.415)

Jahr	ss	vz	vz/st	stgl.	PP	
1975 - 82	D	10.-	12.-	16.-	20.-	15.-
	F	10.-	12.-	16.-	20.-	15.-
	G	12.-	15.-	18.-	25.-	15.-
	J	10.-	12.-	16.-	20.-	15.-
1983	D	12.-	15.-	18.-	25.-	15.-
	F	12.-	15.-	18.-	25.-	15.-
	G	15.-	18.-	20.-	25.-	15.-
	J	12.-	15.-	18.-	25.-	15.-
1984	D	12.-	15.-	18.-	25.-	15.-
	F	12.-	15.-	18.-	25.-	15.-
	G	15.-	18.-	20.-	25.-	15.-
	J	12.-	15.-	18.-	25.-	15.-
1985	D	13.-	18.-	22.-	28.-	20.-
	F	13.-	18.-	22.-	28.-	20.-
	G	15.-	20.-	25.-	32.-	20.-
	J	13.-	18.-	22.-	28.-	20.-
1986	D	13.-	18.-	22.-	28.-	20.-
	F	13.-	18.-	22.-	28.-	20.-
	G	15.-	20.-	25.-	32.-	30.-
	J	13.-	18.-	22.-	28.-	20.-
1987	D	12.-	18.-	22.-	28.-	25.-
	F	12.-	18.-	22.-	28.-	25.-
	G	15.-	20.-	25.-	32.-	25.-
	J	12.-	18.-	22.-	28.-	25.-
1988 - 90	D	12.-	15.-	17.-	20.-	25.-
	F	12.-	15.-	17.-	20.-	25.-
	G	15.-	18.-	20.-	25.-	25.-
	J	12.-	15.-	17.-	20.-	25.-
1991	A	12.-	15.-	18.-	20.-	25.-
	D	12.-	15.-	18.-	20.-	25.-
	F	12.-	15.-	18.-	20.-	25.-
	G	12.-	15.-	18.-	20.-	25.-
	J	12.-	15.-	18.-	20.-	25.-
1992	A	12.-	15.-	18.-	20.-	25.-
	D	12.-	15.-	18.-	20.-	25.-
	F	12.-	15.-	18.-	20.-	25.-
	G	12.-	15.-	18.-	20.-	25.-
	J	12.-	15.-	18.-	20.-	25.-
1993	A	13.-	16.-	22.-	28.-	25.-
	D	13.-	16.-	22.-	28.-	25.-
	F	13.-	16.-	22.-	28.-	25.-
	G	15.-	18.-	25.-	32.-	25.-
	J	13.-	16.-	22.-	28.-	25.-



Jahr	ss	vz	vz/st	stgl.	PP	
1994	A	13.-	16.-	22.-	28.-	25.-
	D	13.-	16.-	22.-	28.-	25.-
	F	13.-	16.-	22.-	28.-	25.-
	G	13.-	16.-	22.-	28.-	25.-
	J	13.-	16.-	22.-	28.-	25.-
1995	A	---	---	---	245.-	190.-
	D	---	---	---	190.-	125.-
	F	---	---	---	190.-	125.-
	G	---	---	---	190.-	125.-
	J	---	---	---	190.-	125.-
1996	A	---	---	---	28.-	30.-
	D	---	---	---	28.-	30.-
	F	---	---	---	28.-	30.-
	G	---	---	---	28.-	30.-
	J	---	---	---	28.-	30.-
1997	A	---	---	---	16.-	20.-
	D	---	---	---	16.-	20.-
	F	---	---	---	16.-	20.-
	G	---	---	---	16.-	20.-
	J	---	---	---	16.-	20.-
1998	A	---	---	---	14.-	25.-
	D	---	---	---	14.-	25.-
	F	---	---	---	14.-	25.-
	G	---	---	---	14.-	25.-
	J	---	---	---	14.-	25.-
1999	A	---	---	---	14.-	25.-
	D	---	---	---	14.-	25.-
	F	---	---	---	14.-	25.-
	G	---	---	---	14.-	25.-
	J	---	---	---	14.-	25.-
2000	A	---	---	---	14.-	25.-
	D	---	---	---	14.-	25.-
	F	---	---	---	14.-	25.-
	G	---	---	---	14.-	25.-
	J	---	---	---	14.-	25.-
2001	A	---	---	---	14.-	25.-
	D	---	---	---	14.-	25.-
	F	---	---	---	14.-	25.-
	G	---	---	---	14.-	25.-
	J	---	---	---	14.-	25.-



# Leuchtturm®



Münzenboxen



OPTIMA Classic

Münzen-Album



Münzen-Taschen-Album



KABE NUMIS

Standard-Album



Münzenkapseln

Ihr  
kompetenter  
Partner für  
Münzen-  
Zubehör !

Diese und weitere Artikel  
erhalten Sie bei Ihrem  
LEUCHTTURM-Fachhändler  
Gerhard Beutler !

Für weitere Infos wenden Sie sich bitte an:

LEUCHTTURM ALBENVERLAG GMBH & CO. KG

Postfach 13 40 · D-21495 Geesthacht

Tel.: 0 41 52 / 8 01 - 0 · Fax: 0 41 52 / 8 01 - 222

E-Mail: [Info@Leuchtturm.com](mailto:Info@Leuchtturm.com) · [www.Leuchtturm.de](http://www.Leuchtturm.de)

## Gesamtübersicht der BRD-Kursmünzen ab 1995

Jahr	Bezeichnung	Stempelglanz					Satz	Polierte Platte					Satz
		A	D	F	G	J		A	D	F	G	J	
1995	1 Pfennig	3.-	3.-	3.-	3.-	3.-	12.-	7.-	7.-	7.-	7.-	7.-	32.-
	2 Pfennig	3.-	3.-	3.-	3.-	3.-	12.-	7.-	7.-	7.-	7.-	32.-	
	5 Pfennig	3.-	3.-	3.-	3.-	3.-	12.-	7.-	7.-	7.-	7.-	32.-	
	10 Pfennig	3.-	3.-	3.-	3.-	3.-	12.-	7.-	7.-	7.-	7.-	32.-	
	50 Pfennig	5.-	5.-	*295.-	*380.-	19.-	635.-	7.-	7.-	185.-	195.-	55.-	435.-
	1 DM	*215.-	*185.-	*185.-	*175.-	45.-	780.-	190.-	125.-	125.-	125.-	125.-	675.-
	2 DM Erhard	10.-	*185.-	*185.-	10.-	*185.-	565.-	60.-	125.-	125.-	60.-	125.-	480.-
	2 DM Strauß	10.-	*185.-	*185.-	10.-	*185.-	565.-	60.-	125.-	125.-	60.-	125.-	480.-
	2 DM Brandt	10.-	*185.-	*185.-	10.-	65.-	435.-	60.-	125.-	125.-	60.-	85.-	440.-
	5 DM	*245.-	*190.-	*190.-	*190.-	*190.-	975.-	190.-	125.-	125.-	125.-	125.-	675.-
1996	1 Pfennig	4.-	4.-	4.-	4.-	4.-	15.-	9.-	9.-	9.-	9.-	42.-	
	2 Pfennig	4.-	4.-	4.-	4.-	4.-	15.-	9.-	9.-	9.-	9.-	42.-	
	5 Pfennig	4.-	4.-	4.-	4.-	4.-	15.-	9.-	9.-	9.-	9.-	42.-	
	10 Pfennig	4.-	4.-	4.-	4.-	4.-	15.-	9.-	9.-	9.-	9.-	42.-	
	50 Pfennig	28.-	28.-	28.-	28.-	28.-	129.-	32.-	32.-	32.-	32.-	145.-	
	1 DM	32.-	32.-	32.-	32.-	32.-	155.-	32.-	32.-	32.-	32.-	155.-	
	2 DM Erhard	16.-	16.-	16.-	16.-	16.-	75.-	20.-	20.-	20.-	20.-	89.-	
	2 DM Strauß	16.-	16.-	16.-	16.-	16.-	75.-	20.-	20.-	20.-	20.-	89.-	
	2 DM Brandt	16.-	16.-	16.-	16.-	16.-	75.-	20.-	20.-	20.-	20.-	89.-	
	5 DM	28.-	28.-	28.-	28.-	28.-	135.-	30.-	30.-	30.-	30.-	139.-	
1997	1 Pfennig	8.-	8.-	8.-	8.-	8.-	38.-	8.-	8.-	8.-	8.-	38.-	
	2 Pfennig	8.-	8.-	8.-	8.-	8.-	38.-	8.-	8.-	8.-	8.-	38.-	
	5 Pfennig	8.-	8.-	8.-	8.-	8.-	38.-	8.-	8.-	8.-	8.-	38.-	
	10 Pfennig	8.-	8.-	8.-	8.-	8.-	38.-	8.-	8.-	8.-	8.-	38.-	
	50 Pfennig	11.-	11.-	11.-	11.-	11.-	50.-	11.-	11.-	11.-	11.-	50.-	
	1 DM	12.-	12.-	12.-	12.-	12.-	55.-	12.-	12.-	12.-	12.-	55.-	
	2 DM Erhard	13.-	13.-	13.-	13.-	13.-	60.-	18.-	18.-	18.-	18.-	85.-	
	2 DM Strauß	13.-	13.-	13.-	13.-	13.-	60.-	18.-	18.-	18.-	18.-	85.-	
	2 DM Brandt	13.-	13.-	13.-	13.-	13.-	60.-	18.-	18.-	18.-	18.-	85.-	
	5 DM	16.-	16.-	16.-	16.-	16.-	75.-	20.-	20.-	20.-	20.-	95.-	
1998	1 Pfennig	7.-	7.-	7.-	7.-	7.-	32.-	9.-	9.-	9.-	9.-	42.-	
	2 Pfennig	7.-	7.-	7.-	7.-	7.-	32.-	9.-	9.-	9.-	9.-	42.-	
	5 Pfennig	7.-	7.-	7.-	7.-	7.-	32.-	9.-	9.-	9.-	9.-	42.-	
	10 Pfennig	7.-	7.-	7.-	7.-	7.-	32.-	9.-	9.-	9.-	9.-	42.-	
	50 Pfennig	9.-	9.-	9.-	9.-	9.-	42.-	11.-	11.-	11.-	11.-	50.-	
	1 DM	10.-	10.-	10.-	10.-	10.-	45.-	12.-	12.-	12.-	12.-	55.-	
	2 DM Erhard	11.-	11.-	11.-	11.-	11.-	49.-	18.-	18.-	18.-	18.-	85.-	
	2 DM Strauß	11.-	11.-	11.-	11.-	11.-	49.-	18.-	18.-	18.-	18.-	85.-	
	2 DM Brandt	11.-	11.-	11.-	11.-	11.-	49.-	18.-	18.-	18.-	18.-	85.-	
	5 DM	14.-	14.-	14.-	14.-	14.-	65.-	25.-	25.-	25.-	25.-	115.-	
1999	1 Pfennig	7.-	7.-	7.-	7.-	7.-	32.-	9.-	9.-	9.-	9.-	42.-	
	2 Pfennig	7.-	7.-	7.-	7.-	7.-	32.-	9.-	9.-	9.-	9.-	42.-	
	5 Pfennig	7.-	7.-	7.-	7.-	7.-	32.-	9.-	9.-	9.-	9.-	42.-	
	10 Pfennig	7.-	7.-	7.-	7.-	7.-	32.-	9.-	9.-	9.-	9.-	42.-	
	50 Pfennig	9.-	9.-	9.-	9.-	9.-	42.-	11.-	11.-	11.-	11.-	50.-	
	1 DM	10.-	10.-	10.-	10.-	10.-	45.-	12.-	12.-	12.-	12.-	55.-	
	2 DM Erhard	11.-	11.-	11.-	11.-	11.-	49.-	18.-	18.-	18.-	18.-	85.-	
	2 DM Strauß	11.-	11.-	11.-	11.-	11.-	49.-	18.-	18.-	18.-	18.-	85.-	
	2 DM Brandt	11.-	11.-	11.-	11.-	11.-	49.-	18.-	18.-	18.-	18.-	85.-	
	5 DM	14.-	14.-	14.-	14.-	14.-	65.-	25.-	25.-	25.-	25.-	115.-	

\* Rarität, nur 20.000 Exemplare geprägt! Diese sind nur im Kurssatz 1995 st enthalten!!!

Jahr	Bezeichnung	Stempelglanz					Satz	Polierte Platte					Satz
		A	D	F	G	J		A	D	F	G	J	
2000	1 Pfennig	7.-	7.-	7.-	7.-	7.-	32.-	9.-	9.-	9.-	9.-	42.-	
	2 Pfennig	7.-	7.-	7.-	7.-	7.-	32.-	9.-	9.-	9.-	9.-	42.-	
	5 Pfennig	7.-	7.-	7.-	7.-	7.-	32.-	9.-	9.-	9.-	9.-	42.-	
	10 Pfennig	7.-	7.-	7.-	7.-	7.-	32.-	9.-	9.-	9.-	9.-	42.-	
	50 Pfennig	9.-	9.-	9.-	9.-	9.-	42.-	11.-	11.-	11.-	11.-	50.-	
	1 DM	10.-	10.-	10.-	10.-	10.-	45.-	12.-	12.-	12.-	12.-	55.-	
	2 DM Erhard	11.-	11.-	11.-	11.-	11.-	49.-	18.-	18.-	18.-	18.-	85.-	
	2 DM Strauß	11.-	11.-	11.-	11.-	11.-	49.-	18.-	18.-	18.-	18.-	85.-	
	2 DM Brandt	11.-	11.-	11.-	11.-	11.-	49.-	18.-	18.-	18.-	18.-	85.-	
	5 DM	14.-	14.-	14.-	14.-	14.-	65.-	25.-	25.-	25.-	25.-	115.-	
2001	1 Pfennig	7.-	7.-	7.-	7.-	7.-	32.-	9.-	9.-	9.-	9.-	42.-	
	2 Pfennig	7.-	7.-	7.-	7.-	7.-	32.-	9.-	9.-	9.-	9.-	42.-	
	5 Pfennig	7.-	7.-	7.-	7.-	7.-	32.-	9.-	9.-	9.-	9.-	42.-	
	10 Pfennig	7.-	7.-	7.-	7.-	7.-	32.-	9.-	9.-	9.-	9.-	42.-	
	50 Pfennig	9.-	9.-	9.-	9.-	9.-	42.-	11.-	11.-	11.-	11.-	50.-	
	1 DM	10.-	10.-	10.-	10.-	10.-	45.-	12.-	12.-	12.-	12.-	55.-	
	2 DM Erhard	11.-	11.-	11.-	11.-	11.-	49.-	18.-	18.-	18.-	18.-	85.-	
	2 DM Strauß	11.-	11.-	11.-	11.-	11.-	49.-	18.-	18.-	18.-	18.-	85.-	
	2 DM Brandt	11.-	11.-	11.-	11.-	11.-	49.-	18.-	18.-	18.-	18.-	85.-	
	5 DM	14.-	14.-	14.-	14.-	14.-	65.-	25.-	25.-	25.-	25.-	115.-	

# BRD-Kursmünzensätze -st- und -PP-

Inhalt: Kursmünzen 1Pf bis 5 DM



## Inhalt Jahressätze:

bis 1971	8 Münzen, Nominal:	8,68
1972-1978	9 Münzen, Nominal:	10,68
1979-1987	10 Münzen, Nominal:	12,68
1988-1989	9 Münzen, Nominal:	10,68
ab 1990	10 Münzen, Nominal:	12,68

Jahr	Bezeichnung	Erh.	Auflage	Preis	Erh.	Auflage	Preis
1964	Kursmünzensatz G	-st-	—	—	-PP-	600	2.450.-
1965	Kursmünzensatz F	-st-	—	—	-PP-	100	TP 4.900.-
1965	Kursmünzensatz G	-st-	—	—	-PP-	8.233	315.-
1966	Kursmünzensatz F	-st-	—	—	-PP-	100	TP 4.700.-
1966	Kursmünzensatz G	-st-	—	—	-PP-	3.070	850.-
1966	Kursmünzensatz J	-st-	—	—	-PP-	1.000	1.490.-
1967	Kursmünzensatz F	-st-	—	—	-PP-	1.600	970.-
1967	Kursmünzensatz G	-st-	—	—	-PP-	3.630	625.-
1967	Kursmünzensatz G*	-st-	—	—	-PP-	550	TP 4.250.-
1967	Kursmünzensatz J	-st-	—	—	-PP-	1.500	1.290.-
1968	Kursmünzensatz F	-st-	—	—	-PP-	3.100	890.-
1968	Kursmünzensatz G	-st-	—	—	-PP-	3.651	490.-
1968	Kursmünzensatz G*	-st-	—	—	-PP-	2.372	740.-
1968	Kursmünzensatz J	-st-	—	—	-PP-	2.000	960.-
1969	Kursmünzensatz F	-st-	—	—	-PP-	5.100	210.-
1969	Kursmünzensatz G	-st-	—	—	-PP-	8.700	210.-
1969	Kursmünzensatz J	-st-	—	—	-PP-	5.000	210.-
1970	Kursmünzensatz F	-st-	—	—	-PP-	5.240	275.-

\* (2 Pfennig magnetisch)

TP = Tagespreis

Jahr	Bezeichnung	Erh.	Auflage	Preis	Erh.	Auflage	Preis
1970	Kursmünzensatz G	-st-	—	—	-PP-	10.200	210.-
1970	Kursmünzensatz J	-st-	—	—	-PP-	5.000	230.-
1971	Kursmünzensatz D	-st-	—	—	-PP-	8.000	210.-
1971	Kursmünzensatz F	-st-	—	—	-PP-	8.100	210.-
1971	Kursmünzensatz G	-st-	—	—	-PP-	10.200	210.-
1971	Kursmünzensatz J	-st-	—	—	-PP-	8.000	210.-
1972	Kursmünzensatz D	-st-	—	—	-PP-	8.000	210.-
1972	Kursmünzensatz F	-st-	—	—	-PP-	8.100	210.-
1972	Kursmünzensatz G	-st-	—	—	-PP-	10.000	210.-
1972	Kursmünzensatz J	-st-	—	—	-PP-	8.000	210.-
1973	Kursmünzensatz D	-st-	—	—	-PP-	*9.000	210.-
1973	Kursmünzensatz F	-st-	—	—	-PP-	*9.100	210.-
1973	Kursmünzensatz G	-st-	—	—	-PP-	*9.000	210.-
1973	Kursmünzensatz J	-st-	—	—	-PP-	*9.000	210.-
1974	Kursmünzensatz D,F,G,J	-st-	*20.000	275.-	-PP-	*35.000	240.-
1975	Kursmünzensatz D,F,G,J	-st-	*26.000	140.-	-PP-	*43.000	120.-
1976	Kursmünzensatz D,F,G,J	-st-	*26.000	130.-	-PP-	*43.000	120.-
1977	Kursmünzensatz D,F,G,J	-st-	*29.000	120.-	-PP-	*51.000	99.-
1978	Kursmünzensatz D,F,G,J	-st-	*29.500	120.-	-PP-	*54.000	99.-
1979	Kursmünzensatz D,F,G,J	-st-	*44.000	120.-	-PP-	*89.000	99.-
1980	Kursmünzensatz D,F,G,J	-st-	*44.000	120.-	-PP-	*110.000	99.-
1981	Kursmünzensatz D,F,G,J	-st-	*35.000	120.-	-PP-	*91.000	99.-
1982	Kursmünzensatz D,F,G,J	-st-	*33.000	120.-	-PP-	*78.000	99.-
1983	Kursmünzensatz D,F,G,J	-st-	*31.000	140.-	-PP-	*75.000	110.-
1984	Kursmünzensatz D,F,G,J	-st-	*25.000	370.-	-PP-	*64.000	190.-
1985	Kursmünzensatz D,F,G,J	-st-	*23.000	185.-	-PP-	*55.000	190.-
1986	Kursmünzensatz D,F,G,J	-st-	*15.000	975.-	-PP-	*44.000	210.-
1987	Kursmünzensatz D,F,G,J	-st-	*18.000	370.-	-PP-	*45.000	210.-
1988	Kursmünzensatz D,F,G,J	-st-	*18.000	210.-	-PP-	*45.000	190.-
1989	Kursmünzensatz D,F,G,J	-st-	*18.000	210.-	-PP-	*45.000	190.-
1990	Kursmünzensatz D,F,G,J	-st-	*20.000	210.-	-PP-	*45.000	190.-
1991	Kursmünzensatz A,D,F,G,J	-st-	*20.000	225.-	-PP-	*45.000	225.-
1992	Kursmünzensatz A,D,F,G,J	-st-	*20.000	240.-	-PP-	*45.000	225.-
1993	Kursmünzensatz A,D,F,G,J	-st-	*20.000	340.-	-PP-	*45.000	250.-
1994	Kursmünzensatz A,D,F,G,J	-st-	*20.000	250.-	-PP-	*45.000	225.-
1995	Kursmünzensatz A,D,F,G,J	-st-	*20.000	TP 2.650.-	-PP-	*45.000	TP 2.050.-
1996	Kursmünzensatz A,D,F,G,J	-st-	*70.000	TP 450.-	-PP-	*45.000	450.-
1997	Kursmünzensatz A,D,F,G,J	-st-	*70.000	TP 320.-	-PP-	*70.000	300.-
1998	Kursmünzensatz A,D,F,G,J	-st-	*70.000	TP 290.-	-PP-	*53.500	370.-
1999	Kursmünzensatz A,D,F,G,J	-st-	*70.000	TP 290.-	-PP-	*53.500	350.-
2000	Kursmünzensatz A,D,F,G,J	-st-	*70.000	TP 290.-	-PP-	*53.500	350.-
2001	Kursmünzensatz A,D,F,G,J	-st-	*70.000	TP 239.-	-PP-	*53.500	320.-

## Komplettangebote der Bundesrepublik

			
Alle 1 Pfennig Münzen von 1948 bis 1994, ss-vz (132 Münzen) <i>nur</i>	Alle 2 Pfennig Münzen von 1950 bis 1994, ss-vz (158 Münzen) <i>nur</i>	Alle 5 Pfennig Münzen von 1949 bis 1994, ss-bfr (129 Münzen) <i>nur</i>	Alle 10 Pfennig Münzen von 1948 bis 1994, ss-vz (129 Münzen) <i>nur</i>
<b>DM 298.—</b>	<b>DM 349.—</b>	<b>DM 365.—</b>	<b>DM 325.—</b>

			
Alle 50 Pfennig Münzen von 1949 bis 1994, ss-vz (129 Münzen) <i>nur</i>	Alle 1 DM Münzen von 1950 bis 1994, ss-vz (173 Münzen) <i>nur</i>	Alle 2 DM „Adenauer“ von 1969 bis 1987 (76 Münzen) <i>nur</i> ss - vz <b>DM 485.—</b> bfr. - st <b>DM 1.190.—</b>	Alle 2 DM „Heuss“ von 1970 bis 1987 (72 Münzen) <i>nur</i> ss - vz <b>DM 495.—</b> bfr. - st <b>DM 1.170.—</b>
<b>DM 565.—</b>	<b>DM 849.—</b>		

			
Alle 2 DM „Schumacher“ von 1979 bis 1993 (63 Münzen) <i>nur</i> ss - vz <b>DM 449.—</b> bfr. - st <b>DM 1.050.—</b>	Alle 2 DM „Erhard“ von 1988 bis 1994 (32 Münzen) <i>nur</i> ss - vz <b>DM 279.—</b> bfr. - st <b>DM 419.—</b>	Alle 2 DM „Strauß“ von 1990 bis 1994 (24 Münzen) <i>nur</i> ss - vz <b>DM 189.—</b> bfr. - st <b>DM 329.—</b>	Alle 2 DM „Brandt“ von 1994 (5 Münzen) <i>nur</i> vz <b>DM 30.—</b> bfr. - st <b>DM 49.—</b>

## Komplettangebote der Bundesrepublik

			
Alle Kursmünzsätze von 1974 bis 2000 stempelglanz	Alle Kursmünzsätze von 1974 bis 2000 Polierte Platte	Alle 5 DM 1966 „Leibniz“ bis 1986 „F. d. Große“ (38 Münzen) <i>nur</i> st <b>DM 365.—</b> PP <b>DM 1.439.—</b>	Alle 10 DM 1987 „Berlin“ bis 1996 „Kolping“ (20 Münzen) <i>nur</i> st <b>DM 285.—</b> PP <b>DM 598.—</b>
<b>DM 9.350.—</b>	<b>DM 7.500.—</b>		

		
Alle 2 DM Ähren von 1951 ss/vz ss <b>DM 485.—</b> vz/st <b>DM 1.390.—</b>	Serie Max Planck komp. von 1957 bis 1971 (58 Münzen) ss-vz <b>DM 495.—</b>	Alle 10 DM Münzen der Olympiade 1972 in München (24 Münzen) <i>nur</i> vz <b>DM 310.—</b> st <b>DM 365.—</b> PP <b>DM 675.—</b>

		<b>Achtung:</b> Aufgrund der großen Nachfrage bei Kursmünzen der BRD ist bei vielen Münzen mit geringer Auflage mit stark steigenden Preisen zu rechnen.  Die genannten Preise sind Richtpreise, stand Februar 2001.
Alle 5 DM Kursmünzen J. 415 von 1975 bis 1994 (84 Münzen) <i>nur</i> ss - vz <b>DM 1.050.—</b> bfr. - st <b>DM 1.750.—</b>	Alle 5 DM Kursmünzen J. 387 von 1951 bis 1974 (72 bzw. 73 Münzen) <i>nur</i> ohne 58J <b>DM 1.050.—</b> mit 58J <b>DM 3.750.—</b>	

## Vorab Informationen des Bundesfinanzministeriums über geplante Euro-Ausgaben

### Offizielle Euroausgaben ab dem Jahr 2002:

**Anzahl:** Pro Jahr werden 5 Gedenkprägungen mit einem Nennwert von 10 Euro erscheinen.

**Erhaltung:** Stempelglanz und Polierte Platte (Pro Ausgabe nur von einer Prägestätte)

**Auflagen:** Stempelglanz ca. 2.000.000 Exemplare  
Polierte Platte ca. 200.000 Exemplare

**Metall und:** Sterlingsilber 925/1000  
**Gewicht** Gewicht 18 Gramm

### Offizielle BRD Euro-Kurssätze am dem Jahr 2002:

Ab 2002 sollen pro Jahrgang je ein Kurssatz in der Erhaltung „Stempelglanz“, sowie in der Erhaltung „Polierte Platte“ erscheinen.

### Die kommenden Euro-Scheine

5 Euro	10 Euro	20 Euro	50 Euro
			
			
100 Euro	200 Euro	500 Euro	
			
			

### Die Vorderseiten der 8 Euro-Kursmünzen

(Bei allen 12 Teilnehmerländern gleich)

1 Cent	2 Cent	5 Cent	10 Cent
			
20 Cent	50 Cent	1 Euro	2 Euro
			



## Euro-Abonnement

Von Anfang an dabei ...

Bitte senden Sie mir ab der 1. Euro-Münze (2002):

- \_\_\_\_ Stck. 10 Euro Gedenkmünzen in Stempelglanz
- \_\_\_\_ Stck. 10 Euro Gedenkmünzen in Polierter Platte
- \_\_\_\_ Stck. BRD Euro-Kurssätze in Stempelglanz
- \_\_\_\_ Stck. BRD Euro-Kurssätze in Polierter Platte

Name	Kd. Nr.
Vorname	
Straße	
PLZ / ORT	
Telefon	Fax
Datum / Unterschrift	

**GERHARD  
BEUTLER**

Deutschland-Münzen Groß- und Einzelhandel

Stiegelwiesenweg 8  
D-75365 Calw - Holzbronn  
Tel.: 0 70 53 / 63 46  
Fax: 0 70 53 / 31 43

# Die Rückseiten der Euro-Kursmünzen aller 12 Teilnehmerländer

**Belgien**



**Deutschland**



**Finnland**



**Frankreich**



**Griechenland**



**Irland**



1 Cent

2 Cent

5 Cent

10 Cent

20 Cent

50 Cent

1 Euro

2 Euro

# Die Rückseiten der Euro-Kursmünzen aller 12 Teilnehmerländer

Italien



Luxemburg



Niederlande



Österreich



Portugal



Spanien



1 Cent

2 Cent

5 Cent

10 Cent

20 Cent

50 Cent

1 Euro

2 Euro









Übertrag von Seite 1								
Stückzahl	Bezeichnung	s	ss	vz	st	PP	Einzelpreis	Gesamt
Seite 2								
Porto								<small>ab 500,- portofrei</small>
Gesamt								<b>9.-</b>

**ERSATZBESTELLUNG\***

Stückzahl	Bezeichnung	s	ss	vz	st	PP	Einzelpreis	Gesamt

\* Da es sich bei vielen Münzen um Einzelstücke handelt, sollten Sie am besten weitere gesuchte Stücke hier eintragen und sich so evtl. eine portofreie Lieferung sichern.

Absender                      Kd.-Nr.:                     

- Ich interessiere mich für sämtliche Euro-Ausgaben
- Ich bitte um Nachnahmesendung
- Verrechnungsscheck beiliegend
- bin Stammkunde und bezahle per Überweisung

Telefon: Privat                     

Geschäft                     

                     Datum                      Unterschrift

**Allgemeine Lieferbedingungen**

Die Lieferung erfolgt per Nachnahme oder Vorkasse, bei Stammkunden auf Rechnung. Die Portopauschale beträgt 9,- DM. Ab 500,- DM Rechnungsbetrag werden keine Versandkosten berechnet. Das Angebot ist freibleibend. Irrtümer vorbehalten. Die Echtheit aller gelieferten Münzen wird garantiert !

**Abkürzungen**

- |              |                    |               |                                      |
|--------------|--------------------|---------------|--------------------------------------|
| Münzmetalle: | Au = Gold          | Münzstätten : | A = Berlin (1871 bis heute)          |
|              | Ag = Silber        |               | B = Hannover (1872 bis 78)           |
|              | Cu = Kupfer        |               | B = Wien (1938 bis 1944)             |
|              | NS = Neusilber     |               | C = Frankfurt a. Main (1872 bis 79)  |
|              | Cn = Kupfer-Nickel |               | D = München (1972 bis heute)         |
|              | Ni = Nickel        |               | E = Dresden (1872 bis 87)            |
|              | Al = Aluminium     |               | E = Muldenhütten (1887 bis 1953)     |
|              | Zn = Zink          |               | F = Stuttgart (1872 bis heute)       |
|              | Fe = Eisen         |               | G = Karlsruhe (1872 bis heute)       |
|              |                    |               | H = Darmstadt (1872 bis 82)          |
|              |                    |               | J = Hamburg (1875 bis heute)         |
|              |                    |               | T = Tabora, Deutsch-Ostafrika (1916) |

**Erhaltungsgrad**

- PP = Polierte Platte (Beste Prägequalität, spiegelnder Hintergrund mit mattem Relief.)
- Export = Exportqualität (Feinste st-Qualität, ohne Kratzer und Beschädigungen. Vollglänzend). Sehr selten!
- st = Stempelglanz (Die Münze ist unbeschädigt, es sind kaum Kratzer vorhanden. Vollglänzend.)
- vz/st = vorzüglich/stempelglanz (Unzirkulierte Münze, die herstellungsbedingt kaum sichtbare Spuren von Prägung und Transport aufweisen kann.)
- vz = Vorzüglich (Die Münze hat kleine Kratzer, leichte Gebrauchsspuren.)
- ss = Sehr Schön (Die Münze war im Umlauf und hat kleine Kratzer. Wenig glänzend.)
- s = Schön (Die Münze war länger im Umlauf. Deutliche Gebrauchsspuren.)

**© 2001**

Alle Rechte, auch die des auszugsweisen Nachdrucks, der photomechanischen Wiedergabe und der Übersetzung in andere Sprachen behalten wir uns vor. Für Irrtümer, Satz- und Druckfehler übernehmen wir keine Gewähr.



**Münzhandlung**

**Gerhard Beutler**  
**Stiegelwiesenweg 8**  
**D-75365 Calw - Holzbronn**  
**Tel.: 0 70 53 / 63 46 Fax: 0 70 53 / 31 43**  
**e-mail: kontakt@beutler-muenzen.de**  
**Internet: www.beutler-muenzen.de**

**Bankverbindung**

Kreissparkasse Böblingen, Konto: 15 85 500, BLZ 603 501 30

*Bestellannahme täglich von 8 bis 20 Uhr*  
**Tel. 0 70 53 - 63 46 Fax 31 43**

# **Die deutschen Münzen von 1871 bis heute**

Bewertungen der deutschen Münzen  
zu den aktuellen Marktpreisen

ISBN 3-934874-01-0

2. aktualisierte und erweiterte Ausgabe 2001

Copyright © 2001 by Gerhard Beutler  
Stiegelwiesenweg 8, D-75365 Calw

Angaben zur Produktion:

Münzbewertungen: Firma Gerhard Beutler, Calw

DTP-Produktion: Werbeagentur ARTWORK, Calw

Druck: Schröter GmbH, Pforzheim

Alle Rechte vorbehalten. Die Verwendung der Texte und Bilder, auch auszugsweise, ist ohne schriftliche Zustimmung des Verlages urheberrechtswidrig und strafbar. Dies gilt insbesondere für die Vervielfältigung.

Alle Preisangaben in diesem Katalog wurden nach besten Wissen und Gewissen kontrolliert. Weder Autor, noch Verlag können jedoch für Druckfehler oder Irrtümer haftbar gemacht werden.